«ԻՆՏԵՐԷՆԵՐԳԻԱ» ՍՊԸ

ԱՐԱՐԱՏԻ ՄԱՐԶԻ ՎԵԴԻ ՀԱՄԱՅՆՔԻ ԳՈՌԱՎԱՆ ԲՆԱԿԱՎԱՅՐԻ ՄԱՆԿԱՊԱՐՏԵԶԻ ԿԱՌՈՒՑՄԱՆ ՆԱԽԱԳԻԾ

Գ-Հ, ՃԼ

Աշխատանքային գծագրեր

Գիրք 1

ԾՐԱԳՐԻ ԱՌԱՋԱԴՐԱՆՔ՝ ՀՀԱՄՎՀ-ԳՀԾՋՔ-22/34

Լիցենզիա՝ № 16994

«ԻՆՏԵՐԷՆԵՐԳԻԱ» ՍՊԸ

ԱՐԱՐԱՏԻ ՄԱՐԶԻ ՎԵԴԻ ՀԱՄԱՅՆՔԻ ԳՈՌԱՎԱՆ ԲՆԱԿԱՎԱՅՐԻ ՄԱՆԿԱՊԱՐՏԵԶԻ ԿԱՌՈՒՑՄԱՆ ՆԱԽԱԳԻԾ

Ճարտարապետական մաս
Գլխավոր հատակագիծ

Աշխատանքային գծագրեր

Գիրք 1

Ծրագրի առաջադրանք՝ ՀՀԱՄՎՀ-ԳՀԾՁԲ-22/34

Լիցենզիա՝ № 16994

Պատվիրատու՝ Վեդու համայնքապետարան

Տնօրեն՝ Հ. Եսայան

Երևան 2023 թ.

ՀԱՅԱՍՏԱՆԻ ՀԱՆՐԱՊԵՏՈՒԹՅԱՆ
ՔԱՂԱՔԱՇԻՆՈՒԹՅԱՆ ԿՈՄԻՏԵ

ԼԻՑԵՆԶԻԱ

ՔՊԼ 16994

(լիցենզիայի համարը)

ՔԱՂԱՔԱՇԻՆԱԿԱՆ ՓԱՍՏԱԹՂԹԵՐԻ ԻՆԺԵՆԵՐԱԿԱՆ ԲԱԺԻՆՆԵՐԻ ՄՇԱԿՈՒՄ (ԲԱՑԱՌՈՒԹՅԱՄԲ ԿՈՆՍՏՐՈՒԿՏՈՐԱԿԱՆ ՄԱՍԻ, ԻՆՉՊԵՍ ՆԱԵՎ ՇԻՆԱՐԱՐՈՒԹՅԱՆ ԹՈՒՅԼՏՎՈՒԹՅՈՒՆ ՉՊԱՀԱՆՋՈՂ ԱՇԽԱՏԱՆՔՆԵՐԻ) ԳՈՐԾՈՒՆԵՈՒԹՅԱՆ

(գործունեության տեսակը)

Տրված է « 7 ՄԱՐՏԻ 2019թ. » « ԻՆՏԵՐԷՆԵՐԳԻԱ » ՍՊԸ, ԵՐԵՎԱՆ, ԴԱՎԻԹԱՇԵՆ, ԴԱՎԻԹԱՇԵՆ 3 ԹՂՄ., 12, 70

(լիցենզիայի տալու ամսաթիվը, իրավաբանական անձի անվանումն ու գտնվելու վայրը
իսկ անհատ ձեռնարկատիրոջ համար ազգանունը, անունն ու բնակության վայրը)

Գործողության ժամկետը՝ ԱՆԺԱՄԿԵՏ

ՀՀ ՔԱՂԱՔԱՇԻՆՈՒԹՅԱՆ ԿՈՄԻՏԵԻ ՆԱԽԱԳԱՀ՝ / (ստորագրություն) Ա. ԳՈՒԼԱՐՅԱՆ (անուն, ազգանուն)

Կ.Տ.

«ԻՆՏԵՐԷՆԵՐԳԻԱ» ՍՊԸ «ИНТЕРЭНЕРГИЯ» "INTERENERGIA" 01847856

ԿԵԴ -Ա2-015

ԱՐՏՈՆԱԳԻՐ

ԵՐԿՐՈՐԴ ԴԱՍ

ԵՆԹԱԴԱՍ «Ա2»

ԱՐԴՅՈՒՆԱԲԵՐԱԿԱՆ, ԲՆԱԿԵԼԻ, ՀԱՍԱՐԱԿԱԿԱՆ ՇԵՆՔԵՐԻ ԵՎ ՇԻՆՈՒԹՅՈՒՆՆԵՐԻ ՆԱԽԱԳԾՈՒՄ

ՃԱՐՏԱՐԱԳԵՏ - ԿՈՆՍՏՐՈՒԿՏՈՐ

ԱՂԱՋԱՆՅԱՆ ԼԱՈՒՐԱ ՍԵՐԳԵՅԻ

Սահմանափակումներ՝ Արդյունաբերական, բնակելի և հասարակական ոչ ավելի 3 հարկից, մինչև 12մ բարձրությամբ և 9մ թռիչքով շենքեր, մինչև 15մ թռիչքով տարածական կոնստրուկցիաներով շինություններ, որոնք համապատասխանում են բարձր ռիսկայնության աստիճանին:
Արդյունաբերական, բնակելի և հասարակական ոչ ավելի 6 հարկից , մինչև 21մ բարձրությամբ և 9մ թռիչքով շենքեր, մինչև 24մ թռիչքով տարածական կոնստրուկցիաներով շինություններ, որոնք համապատասխանում են միջինից բարձր ռիսկայնության աստիճանին:
Վերը նշվածի վերակառուցում, վերականգնում և ուժեղացում:

ՀԱՅԱՍՏԱՆԻ ՃԱՐՏԱՐԱՊԵՏՆԵՐԻ ՊԱԼԱՏ
ՆԱԽԱԳԱՀ Մ. ՄԻՆԱՍՅԱՆ

ՀՀ ՔԱՂԱՔԱՇԻՆՈՒԹՅԱՆ ԿՈՄԻՏԵԻ
ՆԱԽԱԳԱՀ Վ. ՎԵՐՄԻՇՅԱՆ

ՏՐՎԱԾ Է 14.05.2019
ԱՆԺԱՄԿԵՏ

ԾԲԴ - Ա-0134

ԱՐՏՈՆԱԳԻՐ

ԲԱՐՁՐԱԳՈՒՅՆ ԴԱՍ

ԵՆԹԱԴԱՍ «Ա»

ՃԱՐՏԱՐԱՊԵՏ

ՀՄԱՅԱԿՅԱՆ ԹԱԳՈՒՀԻ ՍԻՄՈՆԻ

Ճարտարապետի մասնագիտական գործունեության իրականացում առանց սահմանափակումների, բացառությամբ տարածական պլանավորման փաստաթղթերի, պատմության և մշակույթի անշարժ հուշարձանների վերականգնման, ամրակայման և օգտագործման նախագծերի մշակման:

ՀԱՅԱՍՏԱՆԻ ՃԱՐՏԱՐԱՊԵՏՆԵՐԻ ՊԱԼԱՏ
ՆԱԽԱԳԱՀ Մ. ՄԻՆԱՍՅԱՆ

ՀՀ ՔԱՂԱՔԱՇԻՆՈՒԹՅԱՆ ԿՈՄԻՏԵԻ
ՆԱԽԱԳԱՀ Վ. ՎԵՐՍԻՋՅԱՆ

ՏՐՎԱԾ Է 14.05.2019
ԱՆԺԱՄԵՏ

ՆԱԽԱԳԾԻ ԿԱԶՄԸ

Նախագծի նշանակումը	Անվանումը	Գրքի համարը
Գ.Հ, ՃԼ	Գլխավոր հատակագիծ, Ճարտարապետական լուծումներ.	Գիրք 1
ԵԿ	Կոնստրուկտորական մաս	Գիրք 2
Գ, Ջ, Օ, ՋԿ, Ա, ԷՏ, ՀԱ, Ջրամբար, Էլ պոմպակայան	Գազամատակարարում, Ջեռուցում,Օդափոխություն, Ջրամատակարարում և կոյուղի, Արևային տաք ջրամատակարարում, Ջրամբար, Էլ.պոմպակայան, Էլեկտրատեխնիկական մաս, Հակահրդեհային ազդանշումներ	Գիրք 3
ՇԱԿ	Շինարարական աշխատանքների կազմակերպում	Գիրք 4
	Նախահաշիվ	Գիրք 5
	Նախահաշիվ - ծավալաթերթ	Գիրք 6
		Գիրք 7

«ՀԱՅՐ ԵՎ ՈՐԴԻ ՏԻՏԻԶՅԱՆՆԵՐ» Ս Պ Ը

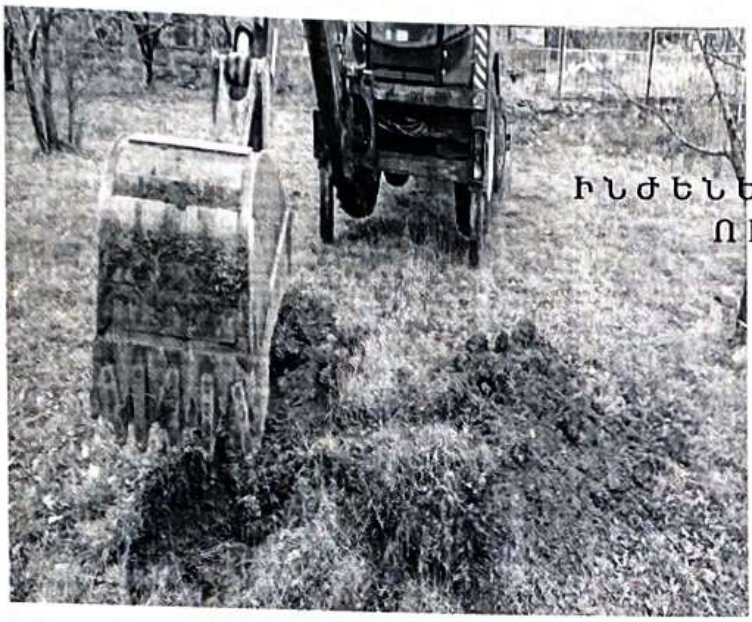

ԻՆԺԵՆԵՐԱԵՐԿՐԱԲԱՆԱԿԱՆ ՈՒՍՈՒՄՆԱՍԻՐՈՒԹՅՈՒՆՆԵՐԻ ՀԱՇՎԵՏՎՈՒԹՅՈՒՆ

ԱՆՎԱՆՈՒՄԸ՝ ՀՀ ԱՐԱՐԱՏԻ ՄԱՐԶԻ ՎԵԴԻ ՀԱՄԱՅՆՔԻ ԳՈՌԱՎԱՆ ԲՆԱԿԱՎԱՅՐԻ ԱՐԱՐԱՏՅԱՆ 1-ԻՆ ՆՐԲԱՆՑՔ 2/2 ՀԱՍՑԵԻ ՏԱՐԱԾՔ

Լիցենզիա N 18425

Տնօրեն՝ Հ. Տիտիզյան

Երևան 2022թ.

Բացատրականմաս

Համաձայն «ԻՆՏԵՐԷՆԵՐԳԻԱ» ՍՊԸ-ի և «ՀԱՅՐ ԵՎ ՈՐԴԻ ՏԻՏԻՋՅԱՆՆԵՐ» ՍՊԸ –ի կնքված պայմանագրի և համապատասխան առաջադրանքի 2022 թվականի նոյեմբեր ամսին կատարվել են ինժեներա-երկրաբանական ուսումնասիրություններ ՀՀ Արարատի մարզի Վեդի համայնքի Գոռավան բնակավայրի Արարատյան 1-ին նրբանցք 2/2 հասցեի տարածքի համար: Ուսումնասիրվելէ տվյալ տարածքի երկրաբանական կառուցվածքը առկամերկացումների տվյալների, տեղազննության, ակնադիտարկման եղանակով, բացված շուրֆի միջոցով, նշված և հարակից տարածքներում մեր կողմից կատարված ինժեներաերկրաբանական հետազոտումների տվյալների համադրմամբ և վերլուծությամբ:

Շրջանի համառոտ ֆիզիկա-աշխարհագրական պայմանները

<u>Շրջանի երկրաբանական պայմանները</u>
Ըստ ֆոնդային նյութերի և տարածաշրջանի մանրամասն տեղազննման, նրա երկրաբանա-լիթոլոգիական կտրվածքին մասնակցում են Դելյուվիալ-պրոլյուվիալ առաջացումներով, որոնք ներկայացված են կավավազներով, ավազակավերով:
<u>Շրջանի գեոմորֆոլոգիան</u>
Ուսումնասիրվող տարածքը գտնվում է Արարատի մարզի Արարատի տարածաշրջանում, մարզկենտրոնից գտնվում է 19 կմ հեռավորության վրա, Վեդի գետի ձախափին: Ծովի մակարդակից ունի 925 մ բարձրություն: Գեոմորֆոլոգիական տեսակետից տարածաշրջանը տեղադրված է լճակուտակումային Արարատյան հարթավայրի սահմաններում: Մակերեսը հարթ է, աննշան թեքությամբ դեպի հարավ-արևելք, Արաքս ևՎեդիգետերիկողմը:

<u>Շրջանի կլիմայական պայմանները</u> ուսումնասիրվող տարածքի կլիմայական պայմանները բնութագրելիս վկայակոչելենք ՀՀ քաղաքաշինության նախարարության ՀՀՇՆ II-7.01-2011 «Շինարարական կլիմայաբանություն» նորմատիվային փաստաթուղթը և քանի որ ուսումնասիրվող տարածքը գտնվում է Վեդի համայնքում, ուստի բերում ենք նրա համապատասխան կլիմայական ցուցանիշները: Ուսումնասիրվող տարածքը գտնվում է «տաք կլիմայական շրջանում:Կլիման չոր, խիստ ցամաքային է:
Ստորև աղյուսակի տեսքով բերվում է մի քանի կլիմայական տվյալներ՝ ըստ «Վեդի» և «Արարատ» օդերևութաբանական կայանի դիտարկումների:

- Տարեկան միջին ջերմաստիճանը 13.0 °C
- Օդի բացարձակ առավելագույն ջերմաստիճանը 43°C
- Օդի բացարձակ նվազագույն ջերմաստիճանը -26°C
- Օդի միջին տարեկան հարաբերական խոնավությունը 62%
- Օդի հարաբերական խոնավությունը ամենացուրտ ամսվա 62%
- Օդի հարաբերական խոնավությունը ամենաշոգ ամսվա 29%
- Տարեկան մթնոլորտայի նտեղումներ իքանակը հասնում է 280-350մմ:
- Քամու միջին տարեկան արագությունը 1.9մ/վ:

- Գրունտի սառչման առավելագույն խորությունը, կազմում է 37սանտիմետր:

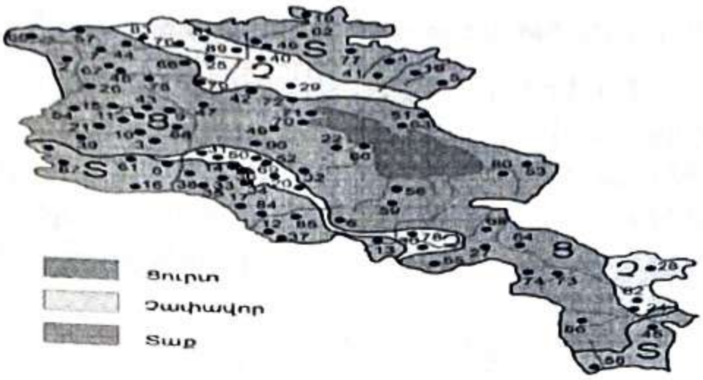

Նկ. 3 Կլիմայական շրջանացման սխեմատիկ քարտեզ

Հիդրոերկրաբանական տեսակետից քանի որ հրաբխածին կազմավորումները բնութագրվում են ճեղքավորվածությամբ և ծակոտկենությամբ, ուստի շնորհիվ դրանց ստորգետնյա ջրերը գտնվում են խորը հատվածներում: Ստորերկրյա ջրերի ձևավորումը կատարվում է մթնոլորտային տեղումների ներծծմամբ: Ստորերկրյա ջրերը բեռնաթափվում են Վեդի գետը: Տվյալ տարածքում գրունտային ջրերը ըստ ֆոնդային տվյալների գտնվում են 3.5մ-ից խորը հորզոններում:

Ֆիզիկաերկրաբանական վտանգավոր երևույթներ ինչպիսիք են կարստը, սողանքը, քարաթափությունը, փլուզումը և այլն, որոնք կարող են բացասական ազդեցություննուն ենալ ուսումնասիրվող տեղամասում բացակայումենն:

Շրջանի սեյսմիկ պայմանները

Համաձայն ՀՀՇՆ20.04.2020թ.-ի տեղազննվող շրջանը գտնվում է Iսեյսմիկ գոտում՝ գրունտների Amax= 0.3g արագացմամբ, 9 և ավելի բալլ սեյսմիկությամբ:

Շրջանը գտնվում է Արարատյան դաշտում ՝ Միջին-Արաքսյան ճկվածքում և ներկայացված է հզոր միոցենային նստվածքներով:

ՀՀ տարածքի սեյսմիկ գոտիավորման քարտեզ

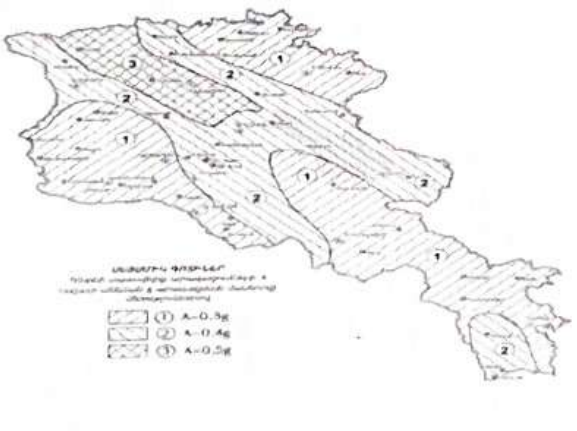

Տարածքի երկրաբանալիթոլոգիական կառուցվածքը

Տարածքի երկրաբանական կտրվածքը ուսումնասիրվել է բացված շուրֆի միջոցով, ակնադիտական եղանակով, բնական մերկացումների և արխիվային նյութերի հիման վրա: Ուսումնասիրվող տարածքում առանձնացվել է գրունտների երկու շերտ: Ստորև բերվում է այդ շերտերի լիթոլոգիական նկարագրությունները և նրանց ֆիզիկա-մեխանիկական հատկությունները:

Շերտ 1

Հողաբուսականշերտ ավազակավի պարունակությամբ: Շերտի հզորությունը 0.0-0.2: Գրունտը ըստ շահագործման դժվարության՝ համաձայն СНиП IV-5-82-ի (9a) I կարգ:

Շերտ 2

Ավազակավեր բացից մինչև մուգշագանակագույն, խոնավ, պինդ թանձրության, խճի, մանրախճի պարունակությամբ 20-25%: Դելյուվիալ-պրոլյուվիալ առաջացումներ են: Շերտի հզորությունը 0.20-3.0մ է: Գրունտըըստշահագործման դժվարության՝ համաձայն СНиП IV-5-82-ի (33г) IIIկարգ է:

Շերտ 3

Կավավազ մուգշագանակագույն, խոնավ, պինդ թանձրության, տեղ-տեղ փոշենման, ավազային, մանրախճի պարունակությամբ: Էլյուվիալ-Դելյուվիալ-պրոլյուվիալ առաջացումներ են: Շերտի հզորությունը 3.0-4.5-մ է: Գրունտը ըստ շահագործման դժվարության՝ համաձայն СНиП IV-5-82-ի (8г) IIIկարգ է:

ԳՐՈՒՆՏՆԵՐԻ ՖԻԶԻԿԱՄԵԽԱՆԻԿԱԿԱՆ ՀԱՏԿՈՒԹՅՈՒՆՆԵՐԻ ՄԻՋԻՆԱՑՎԱԾ ՑՈՒՑԱՆԻՇՆԵՐԸ

Աղյուսակ 1.

Հատկանիշիանվանումը		Գրունտիանվանումըևշերտիհամարը
		2
Գրունտներիանվանումները		Ավազակավ խոնավ, պինդ....
Խտությունը գ/սմ³	ρ	1,80
Տեսակարար խտությունըգ/սմ³	ρ	1.95
Տեսակարար շաղկապվածությունը, տ/մ²	C	3,20
Նորմատիվային տեսակարար շաղկապվածությունը, տ/մ²	Cn	2,85
Ծակոտկենության գործակից	e	0,799
Ներքին շփման անկյուն, աստ.	φ	19°50′
Ներքին շփման գործակից	tg φ	0,436
Ձևախախտման մոդուլը, ՄՊա	E	12,5
Բնական խոնավություն %	W	21,0
Գրունտի հաշվարկային դիմադրությունըկգ/սմ²	R_0	2,0
Ներքնակի գործակից տ/մ³	k_h	2500
Գրունտի կարգը և մշակման պարագրաֆները ըստ СНиП IV-5-82	աղ. 1	III(33г)
Գրունտների կարգը ըստ սեյսմիկ հատկանիշերի ՀՀՇՆ 20.04.2020		III

Աղյուսակ 1.1

Հատկանիշիանվանումը		Գրունտիանվանումըև շերտիհամարը
		3
Գրունտների անվանումները		Կավավազներ
Խտությունը գ/սմ³	ρ	1,75
Տեսակարար խտությունը գ/սմ³	ρ	1.90
Տեսակարար շաղկապվածությունը, տ/մ²	C	4,64
Նորմատիվային տեսակարար շաղկապվածությունը, տ/մ²	Cn	2,01
Ծակոտկենության գործակից	e	0,894
Ներքին շփման անկյուն, աստ.	φ	20°20′
Ներքին շփման գործակից	tg φ	0,317
Ձևախախտման մոդուլը, ՄՊա	E	13.3
Բնական խոնավություն %	W	16.90
Գրունտի հաշվարկային դիմադրությունը կգ/սմ²	R_0	2,0
Ներքնակի գործակից տ/մ³	k_h	2000
Գրունտի կարգը և մշակման պարագրաֆները ըստ СНиП IV-5-82	աղ. 1	III(8г)
Գրունտների կարգը ըստ սեյսմիկ հատկանիշերի ՀՀՇՆ20.04.2020		III

ՀՀ Արարատի մարզի Վեդի համայնքի Գոռավան բնակավայրի Արարատյան 1-ին նրբանցք 2/2 հասցեի տարածքիինժիներաերկրաբանական ուսումնասիրությունների հաշվետվության գնահատման եզրակացություն:

Կատարված հետազոտությունների և ստացված արդյունքների վերլուծությունը բերել են հետևյալ եզրակացության.

- Տեղամասի երկրաբանական կտրվածքը ներկայացված է գրունտների 3 տարբեր շերտերով, որոնց ֆիզիկամեխանիկական բնութագրերի ցուցանիշները բերված են 1,1.1աղյուսակում:
- Տեղամասում ստորերկրյա ջրերը գտնվում են խորը հորիզոնում:
- Ուսումնասիրվող տեղամասում նախագծվող շինություն կառուցելու համար, որպես հիմնատակ առաջարկվում է՝ շերտ 2-ը / ավազակավեր/, շերտ3 /կավավազներ/, որոնց սեյսմիկ հատկությունը ըստ (ՀՀՇՆ -20.04.2020թ.-ի 3-րդ կարգ է :
- Համաձայն ՀՀՇՆ 20.04-2020 «Երկրաշարժադիմացկունության շինարարության նախագծման նորմեր»-ի ՀՀ տարածքի սեյսմիկ գոտիավորման քարտեզի ուսումնասիրվող տարածքը գտնվում է 1-ին սեյսմիկ գոտում, արագացման առավելագույն մեծությունը՝ Amax=0,3g և ունի 9 բալ սեյսմիկայնություն:
- Գրունտի սառչման առավելագույն խորությունը, համաձայն ՀՀՇՆ II-7.01.2011/; նորմերի, ուսումնասիրվող տարածքում կազմում է 37սմ:
- Ըստ հաշվետվության ֆիզիկաերկրաբանական վտանգավոր երևույթները ինչպիսիք են կարստը, սողանքը, քարաթափությունը, փլուզումը և այլն՝ բացակայում են:
- Ինժեներաերկրաբանական պայմանները բարենպաստ են շինարարական աշխատանքներ իրականացնելու համար:

Երկրաբան՝ Հ.Տիտոնյան

ՕԳՏԱԳՈՐԾՎԱԾ ԳՐԱԿԱՆՈՒԹՅԱՆ ՑԱՆԿ

1. ՀՀՇՆ II - 7.01-11 «Շինարարական կլիմայաբանություն
2. ՀՀՇՆ 1-2.01-99 Ինժեներականհետազննություններշինարարությանհամար
3. ՀՀկառավարությանորոշում N 1530-Նառ 04.09.2003 թ. ԻնժեներաերկրաբանականհետազննություններինյութերիփորձաքննությանԿարգը
4. ՀՀՇՆ 20.04.2020 Երկրաշարժադիմացկունշինարարություն
5. СП 22.13330.2016 Основания зданий и сооружений
6. СНиП IV-2-82 Сборник 1. Земляные работы.
7. СНиП IV-2-82 Сборник 3. Буровзрывные работы.
8. ГОСТ 32868-2014 Требования к проведению инженерно-геологических изысканий
9. ГОСТ 33063-2014 Классификация типов местности и грунтов
10. ГОСТ 5180-2015 Грунты. Методы лабораторного определения физических характеристик.
11. ГОСТ 25100-2020 Грунты. Классификация.

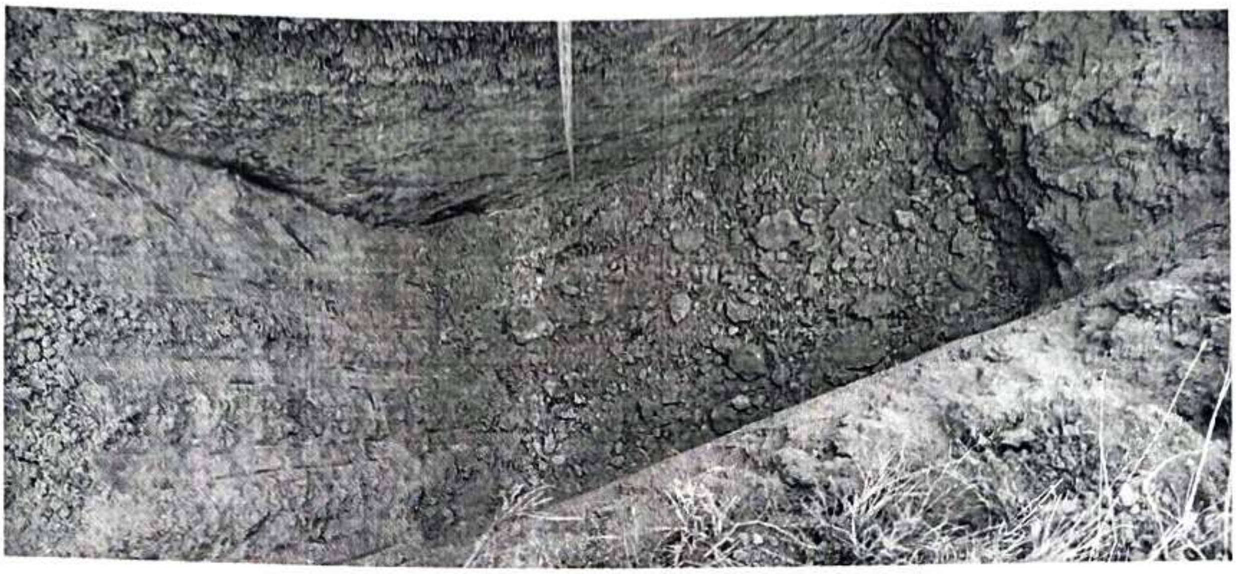

ՀԱՅԱՍՏԱՆԻ ՀԱՆՐԱՊԵՏՈՒԹՅԱՆ
ՔԱՂԱՔԱՇԻՆՈՒԹՅԱՆ ԿՈՄԻՏԵ

ԼԻՑԵՆԶԻԱ

ՔՊԼ 18425

(լիցենզիայի համարը)

ՔԱՂԱՔԱՇԻՆՈՒԹՅԱՆ ԲՆԱԳԱՎԱՌՈՒՄ ԻՆԺԵՆԵՐԱԿԱՆ ՀԵՏԱԶՈՏՈՒՄ

(գործունեության տեսակը)

Տրված է «09 ՍԵՊՏԵՄԲԵՐԻ 2022թ.» «ՀԱՅՐ ԵՎ ՈՐԴԻ ՏԻՏԻԶՅԱՆՆԵՐ» ՍՊԸ, ԵՐԵՎԱՆ, ԲՐՅՈՒՍՈՎ 62 Շ., ԲՆ. 31

(լիցենզիան տալու ամսաթիվը, իրավաբանական անձի անվանումն ու գտնվելու վայրը, իսկ անհատ ձեռնարկատիրոջ համար ազգանունը, անունն ու բնակության վայրը)

Գործողության ժամկետը՝ ԱՆԺԱՄԿԵՏ

ՀՀ ՔԱՂԱՔԱՇԻՆՈՒԹՅԱՆ ԿՈՄԻՏԵԻ ՆԱԽԱԳԱՀ

(ստորագրություն) Կ.Տ.

Ա. ՂՈՒԼԱՐՅԱՆ

(անուն,ազգանուն)

«Գազպրոմ Արմենիա» ՓԲԸ
ԱՐԱՐԱՏԻ ԳԱԶԻՖԻԿԱՑՄԱՆ ԵՎ ԳԱԶԱՄԱՏԱԿԱՐԱՐՄԱՆ ՄԱՍՆԱՃՅՈՒՂ
ЗАО «Газпром Армения»
АРАРАТСКИЙ ФИЛИАЛ ПО ГАЗИФИКАЦИИ И ГАЗОСНАБЖЕНИЮ
0601, ՀՀ, Արարատի մարզ, ք. Վեդի, Պուշկինի 1: 0601, РА, Араратская обл., г.Веди, ул. Пушкина 1.
Հեռ./Тел.: (0234) 2 32 82 , Ֆաքս/Факс: (0234) 2 11 58. E-mail: araratggm@mail.ru

«25» 11 202 2թ. № 26-01/1878

ՀՀ, Արարատի մարզի, Վեդի համայնքի
Ղեկավար՝ Գ.Սարգսյանին

Նոր կառուցվող մանկապարտեզի գազիֆիկացման
տեխնիկական պայմանի վերաբերյալ

Ի պատասխան Ձեր 02.11.2022թ.-ի թ. N 3345 գրության /մուտք N 1326 03.11.2022/ տրամադրվում է ՀՀ Արարատի մարզի Վեդի համայնքի Եղեգնավան և Գոռավան բնակավայրում նոր կառուցվող մանկապարտեզների գազիֆիկացման տեխնիկական պայմանները /ԳՄՕԿ-ի գլուխ 12/:

Գազիֆիկացման աշխատանքներն անհրաժեշտ է իրականացնել Արարատի ԳԳ մասնաճյուղի հետ համաձայնեցված նախագծա-նախահաշվային փաստաթղթերով:

Առդիր՝ Գազիֆիկացման տեխնիկական պայմանները 4 թերթով:

Տնօրեն՝ Է.Հ.Ավոյան

Ն.Մելքոնյան
0-234-2-32-82-13

Հաստատում եմ՝
«Գազպրոմ Արմենիա» ՓԲԸ
Արարատի ԳԳՄ
(անվանումը)
Տնօրենի տեղակալ-գլխավոր ճարտարագետ

______________ Ն.Մելքոնյան
(ստորագրությունը) (անունը, ազգանունը)
<22 > նոյեմբերի 2022թ.

ՏԵԽՆԻԿԱԿԱՆ ՊԱՅՄԱՆՆԵՐ

ՀՀ Արարատի մարզ Վեդի համայնքի Գոռավան բնակավայրի Ա.Խանջյան փողոցում նոր կառուցվող մանկապարտեզի գազիֆիկացում
օբյեկտի անվանումը և հասցեն)

Գործող գազատար	Ելակետային տվյալներ
• անվանումը	Գոռ Իշխանի փողոց միջին ճնշման, վերգետնյա
• միացման կետը (կետերը)	Ըստ գազամատակարարման ցանցին միացման սխեմայի
• նվազագույն և առավելագույն ճնշումները միացման կետում (կետերում) (Pmin - Pmax) (կգ/սմ²)	1.2-1.6
• գազատարի տրամագիծը (մմ)	89
• խողովակի նյութը	պողպատ
• գործող գազատարի փոփոխության (վերակառուցման, վերատեղադրման, տեղափոխման) անհրաժեշտություն	-
Գազիֆիկացվող Օբյեկտ	
• օգտագործման նպատակը	Ջեռուցում, սննդի պատրաստում
• առավելագույն հզորությունը (գազի առավելագույն ժամային ծախսը) միացման կետում (կետերում) (մ³/ժամ)	8.0
• հեռավորությունը միացման կետից (մ)	160
• գազի հաշվառման սարք (համապատասխան էլեկտրոնային ճշտիչով)	Բարձր դասի ճշտության՝ էլ ճշտիչով
Լրացուցիչ պայմաններ	
• այլընտրանքային վառելիքի պաշարի նախատեսում	Նախատեսել այլընտրանքային վառելիքի պաշար և օգտագործման հնարավորություն
• գործողության ժամկետը	Մեկ տարի
• Օբյեկտի առանձնահատկությամբ պայմանավորված այլ պայմաններ	Միացման կետում նախատեսել փական, ճնշման կարգավորիչ

ԵԼԱԿԵՏԱՅԻՆ ՏՎՅԱԼՆԵՐ

Օբյեկտի գազասպառման համակարգը գազամատակարարման ցանցին միացման հետագիծ

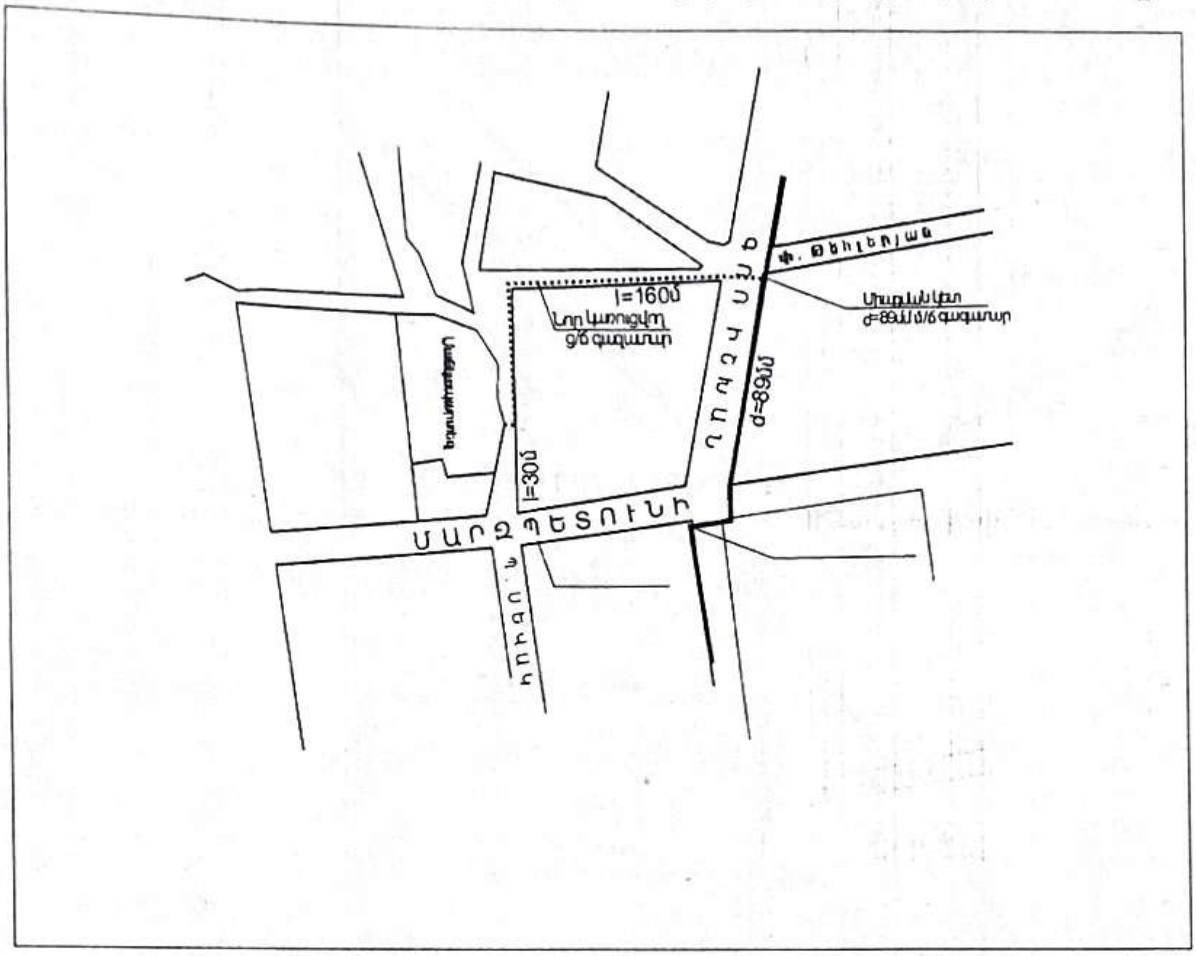

Պայմանական նշաններ՝

....

ՇՏ բաժնի պետ	(ստորագրությունը)	Բ.Շահնազարյան (անունը, ազգանունը)
Կազմեց	(ստորագրությունը)	Գ.Մուրադյան (անունը, ազգանունը)

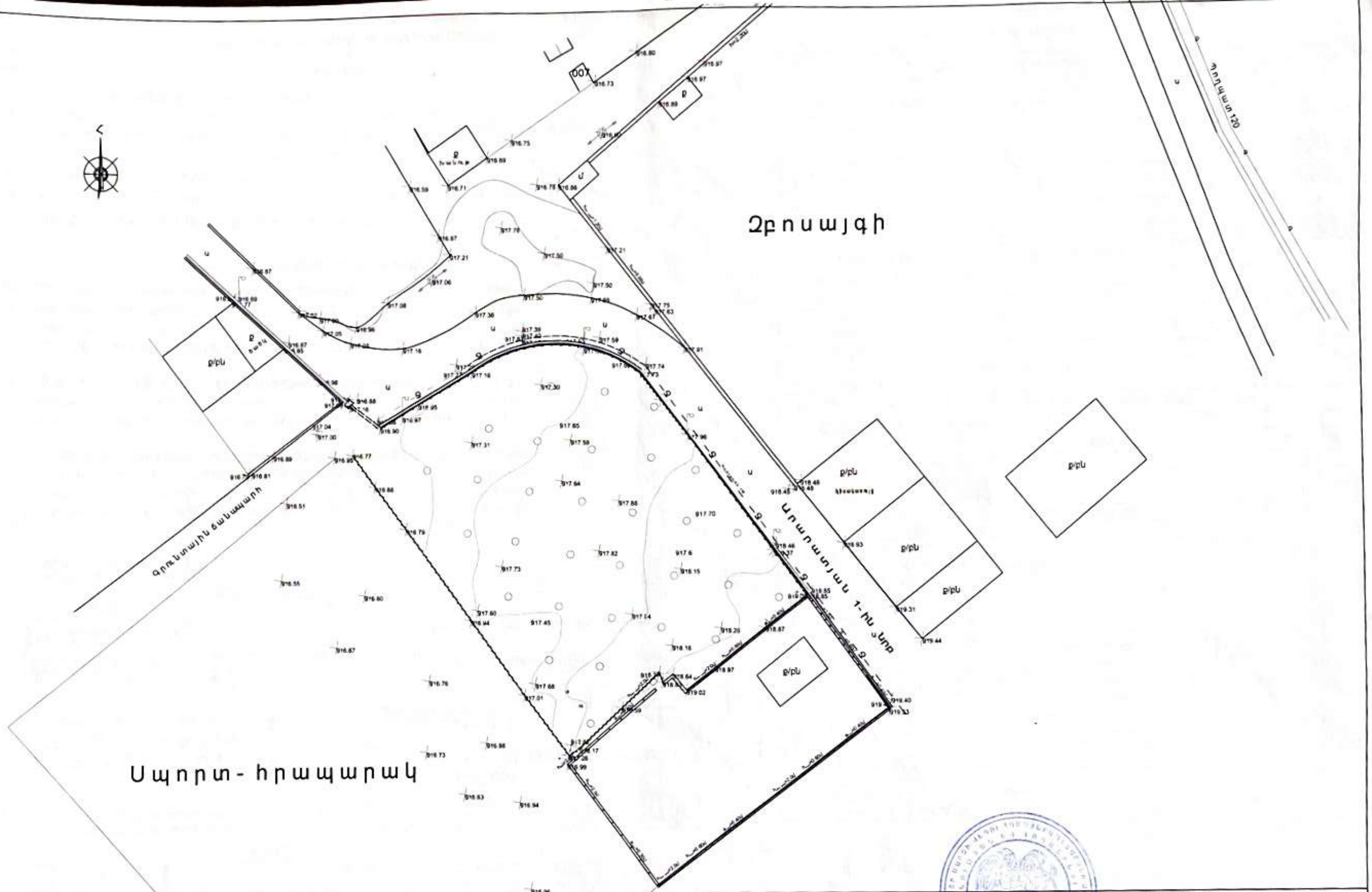

ԾՐԱԳՐԻ ԱՌԱՋԱԴՐԱՆՔ ЗАДАНИЕ ПРОЕКТА՝ ՀՀԱՄԿՀ-ԳՀԾԶԲ-22/34			ԱՐԱՐԱՏԻ ՄԱՐԶԻ ՎԵԴԻ ՀԱՄԱՅՆՔԻ ԳՈՌԱՎԱՆ ԲՆԱԿԱՎԱՅՐԻ ՄԱՆԿԱՊԱՐՏԵԶԻ ԿԱՌՈՒՑՄԱՆ ՆԱԽԱԳԻԾ/Проект строительства детского сада поселка Гораван, общины Веди, Араратского марза			
ԳԾՏՑ Начерт	Ս. Եսայան С. Есаян		ԳԼԽԱՎՈՐ ՀԱՏԱԿԱԳԻԾ ГЕН. ПЛАНИРОВКА	ՓՈՒԼ Стадия	ԹԵՐԹ Лист	ԹԵՐԹԵՐ Листов
ՆԱԽԱԳԾ Проектир.	Տ. Աղասարյան Т. Агасарян			ԱՆ	ՏՀ-1	1
ՆԳՃԴԱՊ	Թ. Համազասպյան Т. Амазян		ՏԱՐԱԾՔԻ ՀԱՆՈՒՅԹ/ГЕОДЕЗИЧЕСКАЯ С'ЕМКА			
ՊԱՇՏՈՆ Должность	ԱԶԳԱՆՈՒՆ Имя, Фамилия	ՍՏՈՐԱԳ. Подпись				

ԱՇԽԱՏԱՆՔԱՅԻՆ ԳԾԱԳՐԵՐԻ ԱՄՓՈՓ ԼՐԱԿԱԶՄ

NN	ԱՆՎԱՆՈՒՄ	ԾԱՆՈԹ.
1	ՏԱՐԱԾՔԻ ՀԱՆՈՒՅԹ/ГЕОДЕЗИЧЕСКАЯ С'ЕМКА	ՏՀ-1
2	ԸՆԴՀԱՆՈՒՐ ՏՎՅԱԼՆԵՐ, ՀԱՆԳՈՒՅՑՆԵՐ/ОБЩИЕ СВЕДЕНИЯ, УЗЛЫ	ԳՀ-1
3	ԻՐԱՎԻՃԱԿԱՅԻՆ ՀԱՏԱԿԱԳԻԾ, ՄԱՆԿԱՊԱՐՏԵԶԻ ՏԵՂԱԴՐՈՒՄՈՎ/СИТУАЦИОННЫЙ ПЛАН	ԳՀ-2
4	ԲԱՐԵԿԱՐԳՄԱՆ ՀԱՏԱԿԱԳԻԾ/ПЛАН БЛАГОУСТРОЙСТВА	ԳՀ-3
5	ՆՇԱՀԱՐՄԱՆ ՀԱՏԱԿԱԳԻԾ/РАЗБИВОЧНЫЙ ПЛАН	ԳՀ-4
6	ՄԵՏԱՂ. ՑԱՆԿԱՊԱՏ, ԴՐՎԱԳ, ՀԱՆԳՈՒՅՑՆԵՐ, ՄԱՍՆԱԳԻՐ/МЕТАЛ. ОГРАДА, УЗЛЫ, СПЕЦИФИКАЦИЯ	ԳՀ-5
7	ԴՌՆԱԿ ԴԱՐՊԱՍ 1, ԴԱՐՊԱՍ 2/МЕТАЛ. КАЛИТКА, МЕТАЛ. ВОРОТА 1, 2	ԳՀ-6

ՄԱՆԿԱՊԱՐՏԵԶԻ ԸՆԴՀԱՆՈՒՐ ՏՎՅԱԼՆԵՐ

1. **ԸՆԴՀԱՆՈՒՐ ՏԱՐԱԾՔԻ ՄԱԿԵՐԵՍ/ ОБЩАЯ ПЛОЩАДЬ** — 0.25 հա
2. **ԿԱՌՈՒՑԱՊԱՏՄԱՆ ՄԱԿԵՐԵՍ/ПЛОЩАДЬ ЗАСТРОЙКИ** — 459.8քմ
   որից ՄԱՆԿԱՊԱՐՏԵԶԻ ՇԵՆՔ/ЗДАНИЕ ДЕТ. САДА — 411.4 քմ
   ՋՐԱՄԲԱՐ և ՊՈՄՊԱԿԱՅԱՆ/РЕЗЕРВУАР, НАСОСНАЯ — 48.4քմ
3. **ԱՆՋՐԱՆՑԻԿ ՄԱԿԵՐԵՍՆԵՐ /ВОДОНЕПРОНИЦАЕМАЯ ПЛОЩАДЬ** — 793.1քմ
   որից ՇԻՆՈՒԹՅՈՒՆՆԵՐ/СООРУЖЕНИЯ — 459.8քմ
   ԱՍՖԱԼՏ, ՍԱԼՎԱԾՔ և ՀԱՐԹԱԿՆԵՐ/АСФАЛЬТ, ПЛОЩАДКИ, ОТМОСТКА — 333.3քմ
4. **ՋՐԱԹԱՓԱՆՑ ՄԱԿԵՐԵՍՆԵՐ/ ВОДОПРОНИЦАЕМАЯ ПЛОЩАДЬ** — 1753.9քմ
   որից ԿԱՆԱՉԱՊԱՏ ՏԱՐԱԾՔ/ПЛОЩАДЬ ОЗЕЛЕНЕНИЯ — 1343.5քմ
   ԱՎԱԶԻ ՀԻՄՔՈՎ ԱՐԱՀԵՏՆԵՐ/ДОРОЖКИ — 184.0քմ
   ԽԱՂԱՀՐԱՊԱՐԱԿՆԵՐ/ИГРОВЫЕ ПЛОЩАДКИ — 219.6 քմ

ԲԱՐԵԿԱՐԳՄԱՆ ԱՇԽԱՏԱՆՔՆԵՐԻ ԾԱՎԱԼՆԵՐ

Հ/Հ	ԱՇԽԱՏԱՆՔԻ ԱՆՎԱՆՈՒՄԸ	ՉԱՓԻ ՄԻԱՎՈՐ	ՔԱՆԱԿԸ
1	2	3	4
1	ՄԵՏԱՂԱԿԱՆ ՑԱՆԿԱՊԱՏԻ ԱՊԱՄՈՆՏԱԺՈՒՄ	գծմ	170
	I. ՀՈՂԱՅԻՆ ԱՇԽԱՏԱՆՔՆԵՐ		
	ՏԱՐԱԾՔԻ ՀԱՄԱՀԱՐԹԵՑՈՒՄ ԲՈՒԼԴՈԶԵՐՈՎ	$մ^2$	2620,5
1	3-րդ ԿԱՐԳԻ ԳՐՈՒՆՏԻ ՔԱՆԴՈՒՄ ՄԵԽԱՆԻԶՄՈՎ /ԲԱՐԵԿԱՐԳՈՒՄ/	$մ^3$	277,0
2	ՔԱՆԴՎԱԾ ԳՐՈՒՆՏԻ ՏԵՂԱՓՈԽՈՒՄ ՄԵԽԱՆԻԶՄՈՎ/ԲԱՐԵԿԱՐԳՈՒՄ/	$մ^3$	120,50
3	ՔԱՆԴՎԱԾ ԳՐՈՒՆՏԻ ՏԵՂԱՓՈԽՈՒՄ ՄԵԽԱՆԻԶՄՈՎ/ԲԱՐԵԿԱՐԳՈՒՄ/		
4	ԵՏԼԱՄԱԾԿՈՒՄ ՁԵՌՔՈՎ /Օգտագործել բուսահողը կանաչապատ հատվածներում/	$մ^3$	20,50
5	ՔԱՆԴՎԱԾ ԳՐՈՒՆՏԻ ՏԵՂԱՓՈԽՈՒՄ	$մ^3$	116,00
	II. ԱՎՏՈՃԱՆԱՊԱՐՀՆԵՐ ԵՎ ՍԱԼՎԱԾՔ /ՄԵՐՁԱՏԱՐ ՃԱՆԱՊԱՐՀ/		
	ԱՎՏՈՃԱՆԱՊԱՐՀԻ ԿԱՌՈՒՑՈՒՄ		
6	ՃԱՆԱՊԱՐՀԻ ԾԱԾԿՈՒՅԹԻ ՏԱՇՏԱԿԻ ԿԱՌՈՒՑՈՒՄ 20սմ ՀԱՍՏՈՒԹՅԱՄԲ	$մ^2/մ^3$	204.4/ 40.88
7	ԱՎԱԶԱԿՈՊՃԱՅԻՆ ԳՐՈՒՆՏ h=10սմ	$մ^3$	20,4
8	ՉԱՓԱԶԱՏՎԱԾ ԽԻՃ h=15սմ	$մ^3$	30,7
9	ՄԻՋԻՆԱՀԱՏԻԿ ԱՍՖԱԼՏ h=6սմ	$մ^2$	204,4
10	ԲԵՏՈՆԵ ԲԱՑ ԱՌՎԱԿԻ ՓՈԽԱՐԻՆՈՒՄ ՄԵՏԱՂԱԿԱՆ ԽՈՂՈՎԱԿՈՎ Ф=400մմ*0.8մմ	գծմ	14,0
11	ՄԵՏԱՂԱԿԱՆ ԽՈՂՈՎԱԿՆԵՐԻ ՀԱՄԱՐ ՄԵՏԱՂԱԿԱՆ ՑԱՆՑԵՐ Ф=400մմ	հատ	4,0
	ՇԵՆՔԻ ՇՈՒՐՋ ՍԱԼՎԱԾՔԻ ԿԱՌՈՒՑՈՒՄ		
12	ՍԱԼՎԱԾՔԻ ՏԱՇՏԱԿԻ ԿԱՌՈՒՑՈՒՄ 25սմ ՀԱՍՏՈՒԹՅԱՄԲ	$մ^2/մ^3$	83.0/ 20.75
13	ՉԱՓԱԶԱՏՎԱԾ ԽԻՃ ՏՈՓԱՆՈՒՄՈՎ h=10սմ	$մ^3$	8,3
14	ԲԵՏՈՆԵ ԾԱԾԿՈՒՅԹ` B 15 ԴԱՍԻ h=12սմ	$մ^3$	10,0
15	ԲԱԶԱԼՏԵ ԲՐԵԿՉԱՅԻ ԾԱԾԿ 4 սմ	$մ^2$	83,0
16	ԲԱԶԱԼՏԵ ԵԶՐԱՔԱՐԵՐԻ 15x30սմ ՏԵՂԱԴՐՈՒՄ ԲԵՏՈՆԵ ՀԻՄՔԻ ՎՐԱ	գմ	240.30
	ԱՐԱՀԵՏՆԵՐԻ ԿԱՌՈՒՑՈՒՄ 1.5-1.2մ ԼԱՅՆ.		
17	ՏԱՇՏԱԿԻ ԿԱՌՈՒՑՈՒՄ h=20սմ	$մ^2/մ^3$	184.0/ 36.8
18	ՉԱՓԱԶԱՏՎԱԾ ԽԻՃԵ ՀԻՄՔ ՏՈՓԱՆՈՒՄՈՎ h=10սմ	$մ^3$	18.4
19	ԱՎԱԶԻ ՇԵՐՏ h=8սմ	$մ^3$	14,7
20	ՏՐԱՎԵՐՏԻՆԻ ՏԶԵՎ ՔԱՐԵՐ 10-12սմ	$մ^2$	184.0
21	ԲԵՏՈՆԵ ԵԶՐԱՔԱՐԵՐԻ 10x20սմ ՏԵՂԱԴՐՈՒՄ ԲԵՏՈՆԵ ՀԻՄՔԻ ՎՐԱ	գմ	106.00
22	ԽԱՂԱՀՐԱՊԱՐԱԿՆԵՐՈՒՄ ԱՎԱԶԻ ԼԻՑՔ h=25սմ	$մ^2/մ^3$	219.6 /54.9
23	ՄԱՆԿԱԿԱՆ ՏԱՂԱՎԱՐ	հատ	3
	III. ԲԱՐԵԿԱՐԳՈՒՄ ԵՎ ԿԱՆԱՉԱՊԱՏՈՒՄ		
24	ՓՇԱՏԵՐԵՎ ԾԱՌԵՐԻ ՏՆԿՈՒՄ	հատ	18
25	ԹՓԵՐԻ ՏՆԿՈՒՄՈՎ ԿԱՆԱՉ ՑԱՆԿԱՊԱՏ	գմ	225,5
26	ԳԱԶՈՆԻ ՊԱՏՐԱՍՏՈՒՄ	$մ^2$	885,0
27	ԳԱԶՈՆԻ ՄԵՏԱՂԱԿԱՆ ՑԱՆՑ /հրշեջ մեքենայի անցման համար/	$մ^2$	260,0
	IV. ԱՂԲԱՐԿՂՆԵՐԻ ՏԵՂԱԴՐՄԱՆ ՀԱՐԹԱԿ		
28	ԲԵՏՈՆԵ ՀԻՄՔ B10 ԴԱՍԻ ԲԵՏՈՆԻՑ h=10սմ	$մ^3$	1,2
29	ՊԱՏԻ ՇԱՐՈՒՄ ԿԱՆՈՆ. ՏՈՒՖ ՔԱՐԻՑ 0.2մ ԼԱՅՆ. 1.5մ ԲԱՐՁՐ.	$մ^3$	2,3
30	ՊԱՏԻ ՍՎԱՂՈՒՄ ՑԵՄԵՆՏԱԿՎԱԶԱՅԻՆ ՇԱՂԱԽՈՎ 2սմ ՀԱՍՏ.	$մ^2$	24,5

ՍԱԼՎԱԾՔԻ, ՄԱՅԹԵՐԻ ԵՎ ՍԻԶԱՄԱՐԳԻ ԿԱՊԱԿՑՈՒՄԸ

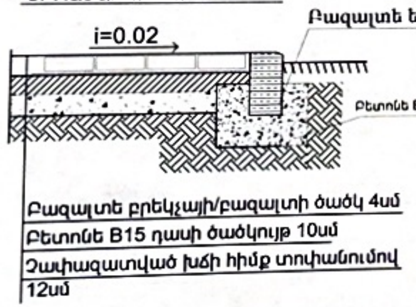

ՍԱԼՎԱԾՔԻ ԿՏՐՎԱԾՔ

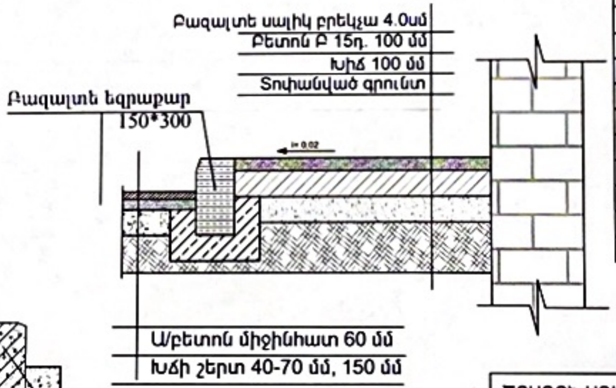

ԱՐԱՀԵՏՆԵՐԻ ԵՎ ՍԻԶԱՄԱՐԳԻ ԿԱՊԱԿՑՈՒՄԸ

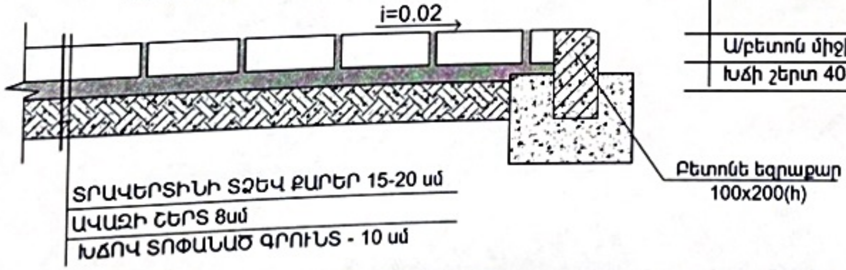

ԾՐԱԳՐԻ ԱՌԱՋԱԴՐԱՆՔ ЗАДАНИЕ ПРОЕКТА` ՀՀԱՄԿՀ-ԳՀԾՁԲ-22/34			ԱՐԱՐԱՏԻ ՄԱՐԶԻ ՎԵԴԻ ՀԱՄԱՅՆՔԻ ԳՈՌԱՎԱՆ ԲՆԱԿԱՎԱՅՐԻ ՄԱՆԿԱՊԱՐՏԵԶԻ ԿԱՌՈՒՑՄԱՆ ՆԱԽԱԳԻԾ/Проект строительства детского сада поселка Горавaн, общины Веди, Араратского марза
ԳԾՆՑ Начерт.	Ս. Եսայան С. Есаян		ԳԼԽԱՎՈՐ ՀԱՏԱԿԱԳԻԾ ГЕН. ПЛАНИРОВКА
ՆԱԽԱԳԾ. Проектир	Տ. Արասարյան Т. Арасарян		ՓՈՒԼ Стадия: ԱՆ; ԹԵՐԹ Лист: ԳՀ-1; ԹԵՐԹԵՐ Листов: 6
ՆԳԾ/ГАП	Թ. ՀԱՄԱՅԱԿՅԱՆ Т. Амаякян		ԸՆԴՀԱՆՈՒՐ ՏՎՅԱԼՆԵՐ, ՀԱՆԳՈՒՅՑՆԵՐ ОБЩИЕ СВЕДЕНИЯ, УЗЛЫ
ՊԱՇՏՈՆ Должность	ԱԶԳԱՆՈՒՆ Имя, Фамилия	ՍՏՈՐԱԳ. Подпись	

ԾՐԱԳՐԻ ԱՌԱՋԱԴՐԱՆՔ ЗАДАНИЕ ПРОЕКТА` ՀՀԱՄԿՀ-ԳՀԾՋԲ-22/34			ԱՐԱՐԱՏԻ ՄԱՐԶԻ ՎԵԴԻ ՀԱՄԱՅՆՔԻ ԳՈՌԱՎԱՆ ԲՆԱԿԱՎԱՅՐԻ ՄԱՆԿԱՊԱՐՏԵԶԻ ԿԱՌՈՒՑՄԱՆ ՆԱԽԱԳԻԾ/Проект строительства детского сада поселка Гораван, общины Веди, Араратского марза			
ԳՆԵՑ Начерт	Ս Եսայան С Есаян		ԳԼԽԱՎՈՐ ՀԱՏԱԿԱԳԻԾ ГЕН. ПЛАНИРОВКА	ՓՈՒԼ Стадия	ԹԵՐԹ Лист	ԹԵՐԹԵՐ Листов
ՆԱԽԱԳԾ Проектир	Տ Աղասարյան Т Агасарян			ԱՆ	ԳՀ-2	6
ՆԳՃ/ГАП	Թ Համայակյան Т Амаякян		ԻՐԱՎԻՃԱԿԱՅԻՆ ՀԱՏԱԿԱԳԻԾ, ՄԱՆԿԱՊԱՐՏԵԶԻ ՏԵՂԱԴՐՈՒԹՅՈՒՆ/СИТУАЦИОННЫЙ ПЛАН	energie		
ՊԱՇՏՈՆ Должность	ԱԶԳԱՆՈՒՆ Имя, Фамилия	ՍՏՈՐԱԳ. Подпись				

ՇԻՆՈՒԹՅՈՒՆՆԵՐԻ ԱՆՎԱՆԱՑԱՆԿ

1. ՄԱՆԿԱՊԱՐՏԵԶԻ ՇԵՆՔ
2. ԽԱՂԱՀՐԱՊԱՐԱԿ
3. ՊՈՄՊԱԿԱՅԱՆ
4. ՋՐԱՄԲԱՐ
5. 1-3 ՀԱՐԿԱՆԻ ՔԱՐԵ ՇԻՆՈՒԹՅՈՒՆՆԵՐ

ՆՍ 17.03.2023

ԾՐԱԳՐԻ ԱՌԱՋԱԴՐԱՆՔ ЗАДАНИЕ ПРОЕКТА' ՀՀԱՄԿՀ-ԳՀԾԶՊ-22/34			ԱՐԱՐԱՏԻ ՄԱՐԶԻ ՎԵԴԻ ՀԱՄԱՅՆՔԻ ԳՈՌԱՎԱՆ ԲՆԱԿԱՎԱՅՐԻ ՄԱՆԿԱՊԱՐՏԵԶԻ ԿԱՌՈՒՑՄԱՆ ՆԱԽԱԳԻԾ/Проект строительства детского сада поселка Гораван, общины Веди, Араратского марза			
ԳԾՑՏ Начерт	Ս. Եսայան С. Есаян		ԳԼԽԱՎՈՐ ՀԱՏԱԿԱԳԻԾ ГЕН. ПЛАНИРОВКА	ՓՈՒԼ Стадия	ԹԵՐԹ Лист	ԹԵՐԹԵՐ Листов
ՆԱԽԱԳԾ Проектир	Տ. Աղասարյան Т. Агасарян			ԱՆ	ԳՀ-2	6
ՆԳՃ/ГАП	Թ. Համազյան Т. Амазян		ԻՐԱՎԻՃԱԿԱՅԻՆ ՀԱՏԱԿԱԳԻԾ, ՄԱՆԿԱՊԱՐՏԵԶԻ ՏԵՂԱԴՐՈՒՄԻ/СИТУАЦИОННЫЙ ПЛАН			
ՊԱՇՏՈՆ Должность	ԱԶԳԱՆՈՒՆ Имя, Фамилия	ՍՏՈՐԱԳ. Подпись				

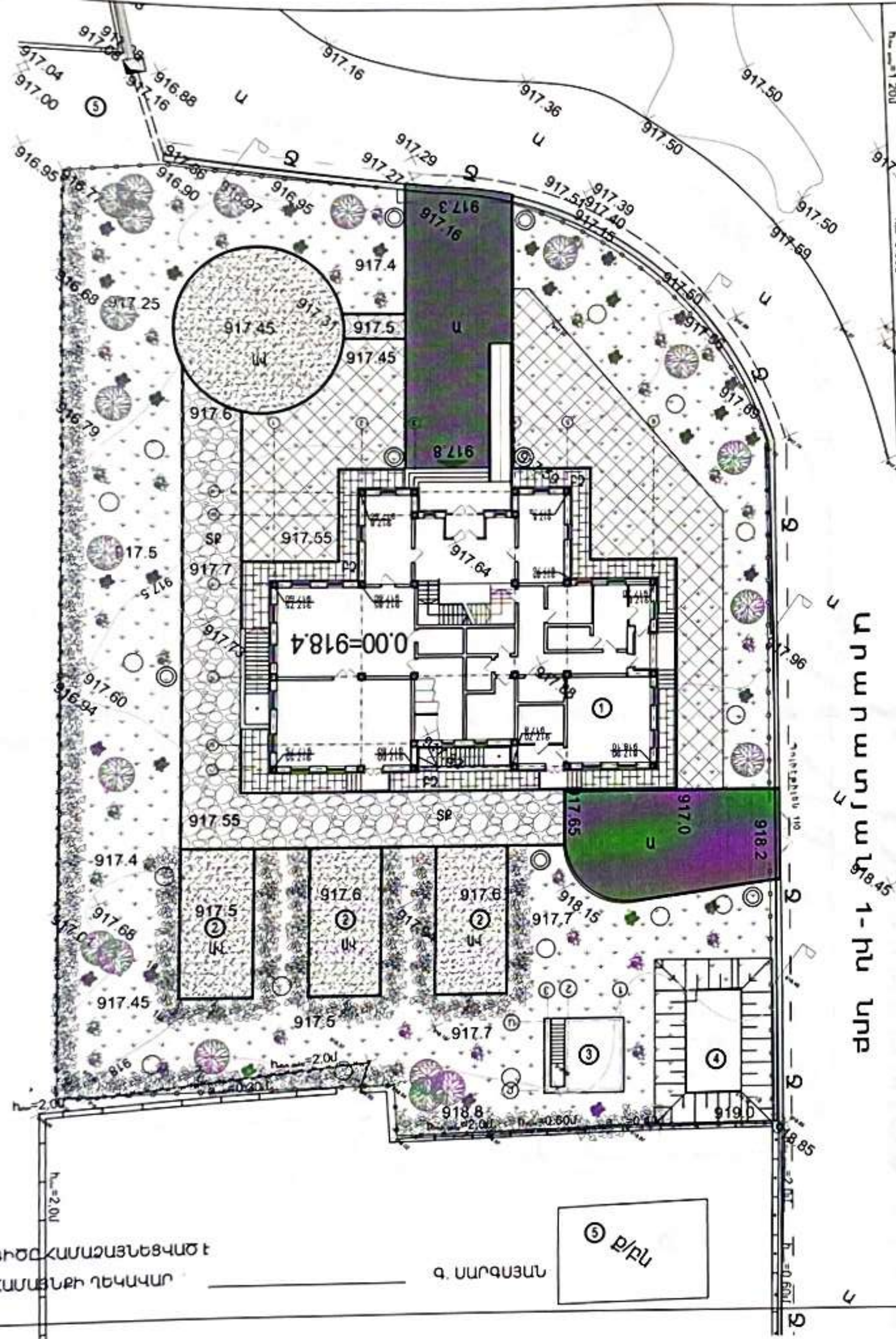

ՊԱՅՄԱՆԱԿԱՆ ՆՇԱՆՆԵՐ
УСЛОВНЫЕ ОБОЗНАЧЕНИЯ

- Գոյություն ունեցող շենքեր և շինություններ/ существуюшие сооружения
- Կառուցվող շենքեր
- Ասֆալտապատվող տարածք/покрытие асфальта
- Տրավերտինի տձև քարեր ավազի հիմքով մայթը, դեպի խաղահրապարակներ տանող արահետները
- Բրեկչա ծածկույթ շենքի շուրջը покрытие брекчии
- Ավազի լիցք խաղահրապարակներում детские площадки
- Ծաղկանոցներ/цветники
- Գազոնի Մետաղական Ցանց /իրշեց մեքենայի անցման համար/
- Խոտածածկ/газон
- Թփեր/кусты
- Նոր տնկվող ծառեր/новопосаженные деревья
- Գոյություն ունեցող ծառեր/сушествуюшие деревья
- Տեղադրվող լուսատուներ/светилники
- Նախագծվող Մետաղական ցանկապատ
- Նախագծվող դարպաս/ворота
- Եզրաքարեր / бордюры

ՇԻՆՈՒԹՅՈՒՆՆԵՐԻ ԱՆՎԱՆԱՑԱՆԿ
ПЕРЕЧЕНЬ СООРУЖЕНИЙ

1. ՄԱՆԿԱՊԱՐՏԵԶԻ ՇԵՆՔ/ ЗДАНИЕ ДЕТ. САДА
2. ԽԱՂԱՀՐԱՊԱՐԱԿ/ИГРОВАЯ ПЛОЩАДКА
3. ՊՈՄՊԱԿԱՅԱՆ/НАСОСНАЯ
4. ՋՐԱՄԲԱՐ/РЕЗЕРВУАР
5. 1-3 ՀԱՐԿԱՆԻ ՔԱՐԵ ՇԻՆՈՒԹՅՈՒՆՆԵՐ/ 1-3 ЭТАЖНЫЕ ДОМА

ԾՐԱԳՐԻ ԱՌԱՋԱԴՐԱՆՔ ЗАДАНИЕ ПРОЕКТА՝ ՀՀԱՄԿՀ-ԳՀԾԾԲ-22/34			ԱՐԱՐԱՏԻ ՄԱՐԶԻ ՎԵԴԻ ՀԱՄԱՅՆՔԻ ԳՈՌԱՎԱՆ ԲՆԱԿԱՎԱՅՐԻ ՄԱՆԿԱՊԱՐՏԵԶԻ ԿԱՌՈՒՑՄԱՆ ՆԱԽԱԳԻԾ/Проект строительства детского сада поселка Горaван, общины Веди, Араратского марза
ԳԵՏԲ Начерт.	Ս. Եսայան С. Есаян		ԳԼԽԱՎՈՐ ՀԱՏԱԿԱԳԻԾ ГЕН. ПЛАНИРОВКА — ՓՈՒԼ Стадия: ԱՆ; ԹԵՐԹ Лист: ԳՀ-3; ԹԵՐԹԵՐ Листов: 6
ՆԱԽԱԳԾ. Проектир	Տ. Աղասարյան Т. Агасарян		
ՆԳ/ГАП	Թ. Ամայակյան Т. Амаякян		ԲԱՐԵԿԱՐԳՄԱՆ ՀԱՏԱԿԱԳԻԾ ПЛАН БЛАГОУСТРОЙСТВА
ՊԱՇՏՈՆ Должность	ԱԶԳԱՆՈՒՆ Имя, Фамилия	ՍՏՈՐԱԳ. Подпись	

ՆԱԽԱԳԻԾԸ ՀԱՄԱՁԱՅՆԵՑՎԱԾ Է
ՎԵԴԻ ՀԱՄԱՅՆՔԻ ՂԵԿԱՎԱՐ ________ Գ. ՍԱՐԳՍՅԱՆ

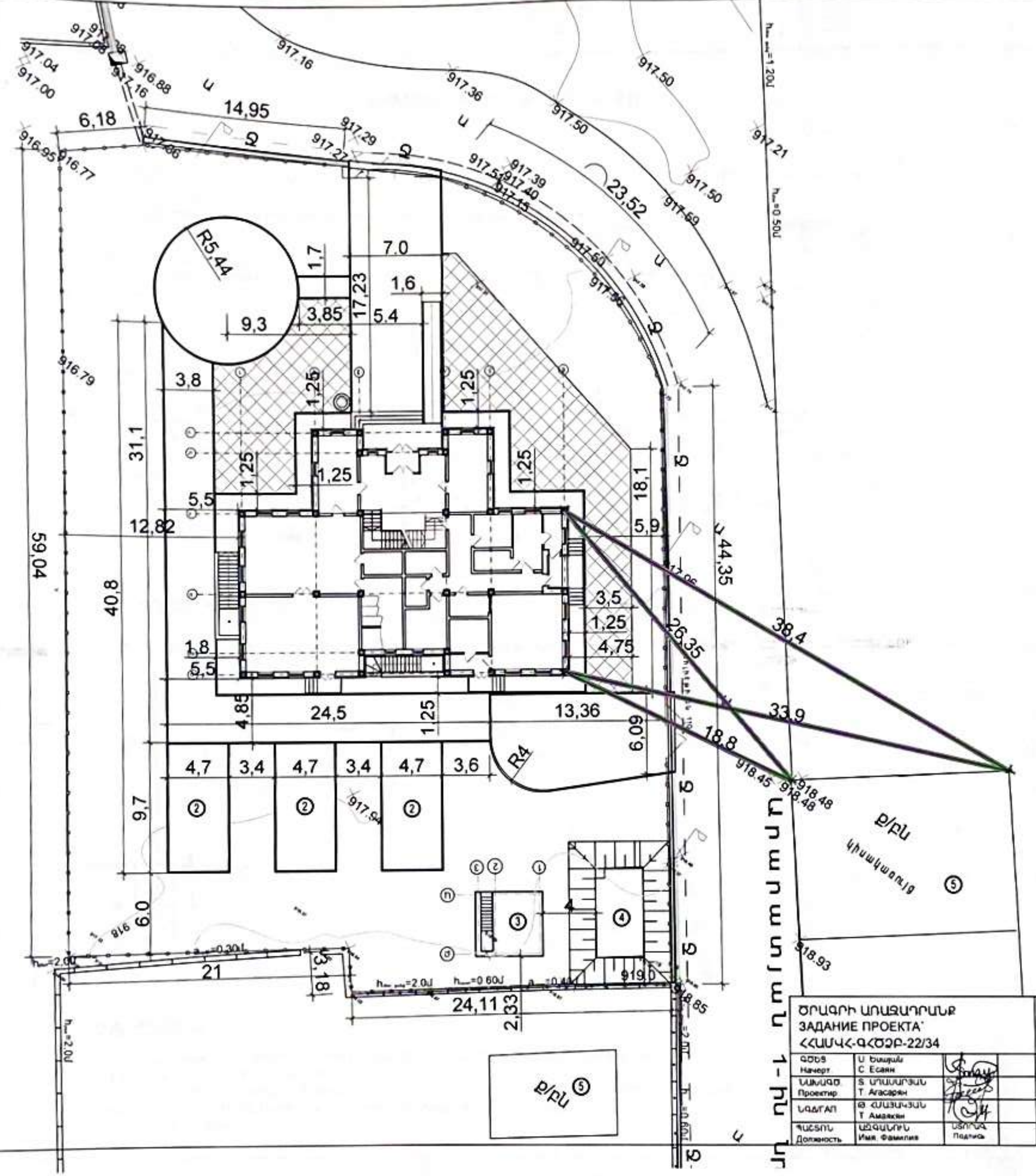

ՊԱՅՄԱՆԱԿԱՆ ՆՇԱՆՆԵՐ

- Գոյություն ունեցող շենքեր և շինություններ
- Կառուցվող շենքեր
- Ասֆալտապատվող տարածք
- Նախագծվող Մետաղական ցանկապատ
- Նախագծվող դարպաս
- Եզրաքարեր

ՇԻՆՈՒԹՅՈՒՆՆԵՐԻ ԱՆՎԱՆԱՑԱՆԿ
ПЕРЕЧЕНЬ СООРУЖЕНИЙ

1. ՄԱՆԿԱՊԱՐՏԵԶԻ ՇԵՆՔ/ ЗДАНИЕ ДЕТ. САДА
2. ԽԱՂԱՀՐԱՊԱՐԱԿ/ИГРОВАЯ ПЛОЩАДКА
3. ՊՈՄՊԱԿԱՅԱՆ/НАСОСНАЯ
4. ՋՐԱՄԲԱՐ/РЕЗЕРВУАР
5. 1-3 ՀԱՐԿԱՆԻ ՔԱՐԵ ՇԻՆՈՒԹՅՈՒՆՆԵՐ/ 1-3 ЭТАЖНЫЕ ДОМА

ԾՐԱԳՐԻ ԱՌԱՋԱԴՐԱՆՔ
ЗАДАНИЕ ПРОЕКТА`
ՀՀԱՄԿՀ-ԳՀԾՁԲ-22/34

ԱՐԱՐԱՏԻ ՄԱՐԶԻ ՎԵԴԻ ՀԱՄԱՅՆՔԻ ԳՈՌԱՎԱՆ ԲՆԱԿԱՎԱՅՐԻ ՄԱՆԿԱՊԱՐՏԵԶԻ ԿԱՌՈՒՑՄԱՆ ՆԱԽԱԳԻԾ/Проект строительства детского сада поселка Гораван, общины Веди, Араратского марза

ԳԾԵՑ Начерт.	Ս. Եսայան С. Есаян	
ՆԱԽԱԳԾ. Проектир.	Տ. Աղասարյան Т. Агасарян	
ՆԳԱԳԱՊ	Թ. Համայակյան Т. Амаякян	
ՊԱՇՏՈՆ Должность	ԱԶԳԱՆՈՒՆ Имя. Фамилия	ՍՏՈՐԱԳ. Подпись

ԳԼԽԱՎՈՐ ՀԱՏԱԿԱԳԻԾ
ГЕН. ПЛАНИРОВКА

ՓՈՒԼ Стадия	ԹԵՐԹ Лист	ԹԵՐԹԵՐ Листов
ԱՆ	ԳՀ-4	6

ՆՇԱՀԱՐՄԱՆ ՀԱՏԱԿԱԳԻԾ
РАЗБИВОЧНЫЙ ПЛАН

ՄԵՏԱՂԱԿԱՆ ՑԱՆԿԱՊԱՏ ԴՐՈՇ ՑԱՆՑՈՎ
ՀԱՏՎԱԾ

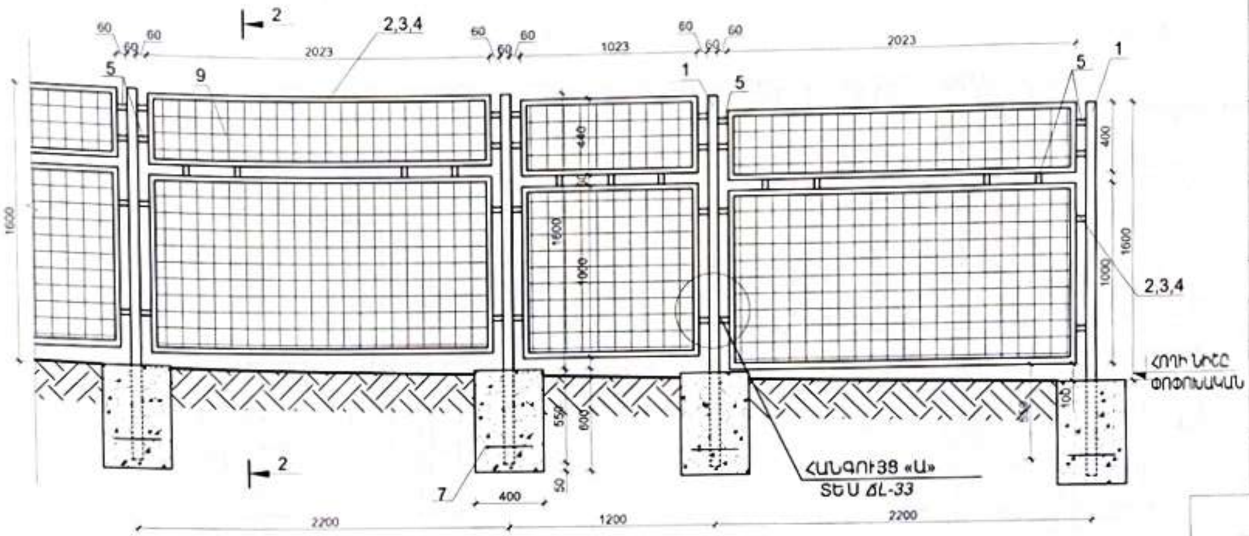

ԿՏՐՎԱԾՔ «2-2»

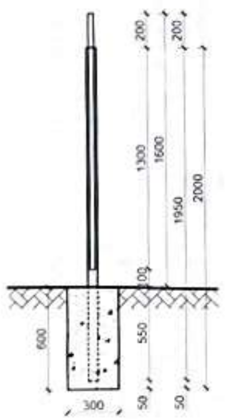

ՀԱՆԳՈՒՅՑ «Ա»

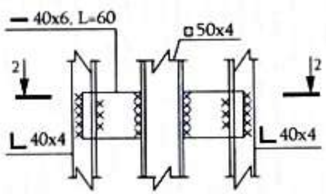

ՀԱՆԳՈՒՅՑ «Բ»

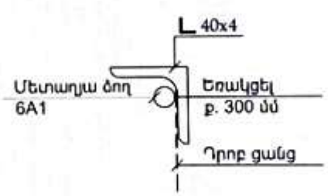

2 - 2

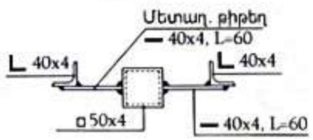

ՑԱՆԿԱՊԱՏԻ ՏԱՐՐԵՐԻ ՄԱՍՆԱԳԻՐ 202.0 գծմ

Հ/Հ	ՊՐՈՖԻԼ	ԱՆՎԱՆՈՒՄԸ	ՉԱՓ. ՄԻԱՎ	ՔԱՆԱԿ	ՔԱՇԸ ԿԳ ՄԻԱՎ	ՔԱՇԸ ԿԳ ԸՆԴԱՄԵՆԸ
1	□50x4 (Կ2)	Մետ. խողովակ L=2000	գմ	206.0	5.56	1145.4
2	L 40x4	Մետ. անկյունակ L=2000	գմ	816.0	2.42	1974.7
3	L 40x4	Մետ. անկյունակ L=1000	գմ	204.0	2.42	493.7
4	L 40x4	Մետ. անկյունակ L=400	գմ	81.6	2.42	197.5
5	□ 40x4	Մետ. խողովակ L=60	գմ	24.5	4.34	106.2
6	- 40x6	Շերտապողպատ L=60	գմ	49.0	1.88	92.0
7	Φ12 A500C	Մետաղյա ձող L=350	գմ	35.70	0.888	31.7
8	Φ6 AI	Մետաղյա ձող	գմ	1101.60	0.222	244.6
9	ԴՐՈՇ ՑԱՆՑ 2.7մմ, 25x25	Մետաղական ցանց	մ²	285.6		
10		Բետոն B15 դասի	մ³	7.20		
ԸՆԴԱՄԵՆԸ						4009.5

ԴՌՆԱԿԻ և ԴԱՐՊԱՍՆԵՐԻ ՏԱՐՐԵՐԻ ՄԱՍՆԱԳԻՐ (1դռնակ + 2 դարպաս)

Հ/Հ	ՊՐՈՖԻԼ	ԱՆՎԱՆՈՒՄԸ	ՉԱՓ. ՄԻԱՎ	ՔԱՆԱԿ	ՔԱՇԸ ԿԳ ՄԻԱՎ	ՔԱՇԸ ԿԳ ԸՆԴԱՄԵՆԸ
1	100x4	Մետ. խողովակ L=2400	գմ	12.0	11,7	140.8
2	45x4	Մետ. խողովակ L=2000	գմ	15.6	4.93	76.9
3	45x4	Մետ. խողովակ L=1700	գմ	15.0	4.93	74.0
4	45x4	Մետ. խողովակ L=900	գմ	2.0	4.93	9.9
5	20x3	Մետաղ. խողովակ	գմ	111.0	1.08	119.9
6	40x4	Շերտապողպատ	գմ	8.9	1.26	11.2
7		Ծխնի	հատ	14		
8	Φ12 A500C	Մետաղյա ձող L=350	գմ	2.45	0.888	2.2
9		Բետոն B15դասի	մ³	1.3		
10		Բռնակ-փական	լ-կ	3		
ԸՆԴԱՄԵՆԸ						432.6

ԾԱՆՈԹՈՒԹՅՈՒՆ

1. ԷԼԵԿՏՐԱԵՌԱԿՑՄԱՆ ԿԱՐԵՐԻ ՀԱՍՏՈՒԹՅՈՒՆԸ ԸՆԴՈՒՆԵԼ ԵՌԱԿՑՎՈՂ ԷԼԵՄԵՆՏՆԵՐԻ ՀԱՍՏՈՒԹՅՈՒՆԻՑ ՓՈՔԻՆ ՀԱՎԱՍԱՐ
2. ԵՌԱԿՑՈՒՄՆ ԻՐԱԿԱՆԱՑՆԵԼ Э-42A ՏԻՊԻ ԷԼԵԿՏՐՈԴՆԵՐՈՎՑԱՆԿԱՊԱՏԸ ՄԱՔՐԵԼ ԺԱՆԳԻՑ ԵՎ ՆԵՐԿԵԼ ՋՐԱԿԱՅՈՒՆ ԲԱՐՁՐՈՐԱԿ ՆԵՐԿՈՎ 2 ԱՆԳԱՄ: ԳՈՒՅՆԸ ՀԱՄԱՁԱՅՆԵՑՆԵԼ ՃԱՐՏԱՐԱՊԵՏԻ ՀԵՏ

ԾՐԱԳՐԻ ԱՌԱՋԱԴՐԱՆՔ ЗАДАНИЕ ПРОЕКТА: ՀՀԱՄԿՀ-ԳՀԾՊՔ-22/34			ԱՐԱՐԱՏԻ ՄԱՐԶԻ ՎԵԴԻ ՀԱՄԱՅՆՔԻ ԳՈՌԱՎԱՆ ԲՆԱԿԱՎԱՅՐԻ ՄԱՆԿԱՊԱՐՏԵԶԻ ԿԱՌՈՒՑՄԱՆ ՆԱԽԱԳԻԾ/Проект строительства детского сада поселка Горaван, общины Веди, Араратского марза		
ԳԾԵՑ Начертил	Ս. ԵՍԱՅԱՆ С. Есаян		ՃԱՐՏԱՐԱՊԵՏԱԿԱՆ ԼՈՒԾՈՒՄՆԵՐ Архитектурные Решения	ՓՈՒԼ Стадия: ԱՆ	ԹԵՐԹ Лист: ԳՀ-5
ՆԱԽԱԳԾ. Проектир	Տ. ԱՂԱՍԱՐՅԱՆ Т. Агасарян				ԹԵՐԹԵՐ Листов: 36
ՆԳԱԻՂԱՊ	Թ. ՀԱՄԱՅԱԿՅԱՆ Т. Амаякян		ՑԱՆԿԱՊԱՏԻ ՏԱՐՐԵՐԻ ՍԽԵՄԱ		
ՊԱՇՏՈՆ Должность	ԱԶԳԱՆՈՒՆ Имя, Фамилия	ՍՏՈՐԱԳ. Подпись			

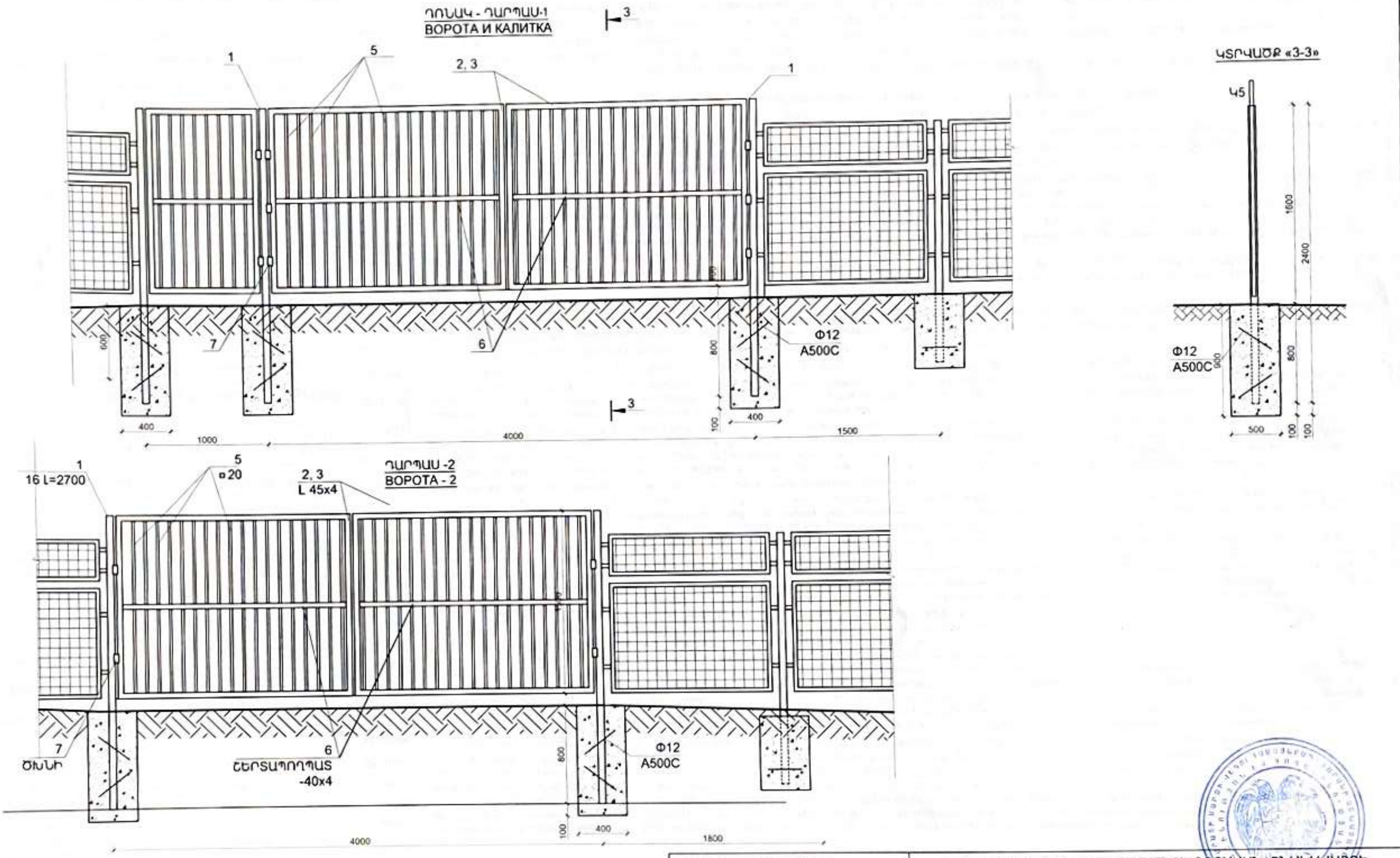

ԾՐԱԳՐԻ ԱՌԱՋԱԴՐԱՆՔ ЗАДАНИЕ ПРОЕКТА՝ ՀՀԱՄԿՀ-ԳՀԾՁԲ-22/34			ԱՐԱՐԱՏԻ ՄԱՐԶԻ ՎԵԴԻ ՀԱՄԱՅՆՔԻ ԳՈՌԱՎԱՆ ԲՆԱԿԱՎԱՅՐԻ ՄԱՆԿԱՊԱՐՏԵԶԻ ԿԱՌՈՒՑՄԱՆ ՆԱԽԱԳԻԾ/Проект строительства детского сада поселка Горaван, общины Веди, Араратского марза			
Գծեց Начертил	Ս. ԵՍԱՅԱՆ С. Есаян		ՃԱՐՏԱՐԱՊԵՏԱԿԱՆ ԼՈՒԾՈՒՄՆԵՐ Архитектурные Решения	Փուլ Стадия	Թերթ Лист	Թերթեր Листов
Նախագծ. Проектир	Տ. ԱՂԱՍԱՐՅԱՆ Т. Агасарян			ԱՆ	ՃՀ-6	36
ՆԳԾ/ГАП	Թ. ՀԱՄԱՅԱԿՅԱՆ Т. Амаякян		ԴՌՆԱԿ-ԴԱՐՊԱՍ			
Պաշտոն Должность	Ազգանուն Имя, Фамилия	Ստորագ. Подпись				

ԱՇԽԱՏԱՆՔԱՅԻՆ ԳԾԱԳՐԵՐԻ ԱՄՓՈՓԱԳԻՐ
ПЕРЕЧЕНЬ РАБОЧЕЙ ДОКУМЕНТАЦИИ

NN	ԱՆՎԱՆՈՒՄ	ԾԱՆՈԹ.
1	ԸՆԴՀԱՆՈՒՐ ՏՎՅԱԼՆԵՐ, ԱՆՎԱՆԱՑԱՆԿ/ОБЩИЕ СВЕДЕНИЯ, НАИМЕНОВАНИЯ	ՃԼ-1/A-1
2	ՆԿՈՒՂԱՅԻՆ ՀԱՐԿԻ ՀԱՏԱԿԱԳԻԾ/ ПЛАН ПОДВАЛЬНОГО ЭТАЖА	ՃԼ-2/A-2
3	ՆԿՈՒՂԱՅԻՆ ՀԱՐԿԻ ՀԱՏԱԿԱԳԻԾ (ՉԱՓԱԳՐՈՒՄ)/ ПЛАН ПОДВАЛЬНОГО ЭТАЖА (ОБМЕР)	ՃԼ-3/A-3
4	I ՀԱՐԿԻ ՀԱՏԱԿԱԳԻԾ (ՄԱԿՆՇԱԿՈՐՈՒՄ)/ ПЛАН I ЭТАЖА (МАРКИРОВКА)	ՃԼ-4/A-4
5	I ՀԱՐԿԻ ՀԱՏԱԿԱԳԻԾ (ՉԱՓԱԳՐՈՒՄ)/ ПЛАН IЭТАЖА(ОБМЕР)	ՃԼ-5/A-5
6	II ՀԱՐԿԻ ՀԱՏԱԿԱԳԻԾ (ՄԱԿՆՇԱԿՈՐՈՒՄ)/ПЛАН II ЭТАЖА (МАРКИРОВКА)	ՃԼ-6/A-6
7	II ՀԱՐԿԻ ՀԱՏԱԿԱԳԻԾ (ՉԱՓԱԳՐՈՒՄ)/ПЛАН II ЭТАЖА (ОБМЕР)	ՃԼ-7/A-7
8	ԿՏՐՎԱԾՔ «1-1»/ РАЗРЕЗ «1-1»	ՃԼ-8/A-8
9	ԿՏՐՎԱԾՔ «2-2»/ РАЗРЕЗ «2-2»	ՃԼ-9/A-9
10	ՃԱԿԱՏ «1-6» ԱՌԱՆՑՔՆԵՐՈՎ/ ФАСАД В ОСЯХ «1-6»	ՃԼ-10A10
11	ՃԱԿԱՏ «Ա-Դ» ԱՌԱՆՑՔՆԵՐՈՎ/ ФАСАД В ОСЯХ «А-Г»	ՃԼ-11A11
12	ՃԱԿԱՏ «6-1» ԱՌԱՆՑՔՆԵՐՈՎ/ ФАСАД В ОСЯХ «6-1»	ՃԼ-12A12
13	ՃԱԿԱՏ «Ե-Ա» ԱՌԱՆՑՔՆԵՐՈՎ/ФАСАД В ОСЯХ «Г-А»	ՃԼ-13A13
14	ԴՌՆԵՐԻ ԿԱՌՈՒՑՎԱԾՔ ԵՎ ՄԱՍՆԱԳԻՐ/КОНСТРУКЦИЯ ДВЕРЕЙ,СПЕЦИФИК.	ՃԼ-14A14
15	ՊԱՏՈՒՀԱՆՆԵՐԻ ԿԱՌՈՒՑՎԱԾՔ ԵՎ ՄԱՍՆԱԳԻՐ/ КОНСТР.ОКОН,СПЕЦИФ.	ՃԼ-15A15
16	ՀԱՏԱԿՆԵՐԻ ԿԱՌՈՒՑՎԱԾՔ ԵՎ ՄԱՍՆԱԳԻՐ/КОНСТРУКЦИЯ ПОЛА И СПЕЦИФИКАЦИЯ	ՃԼ-16A16
17	ՆԿՈՒՂԱՅԻՆ ԵՎ ԱՌԱՋԻՆ ՀԱՐԿԻ ՀԱՐԴԱՐՄԱՆ ԵՎ ԱՅԼ ԱՇԽ. ՄԱՍՆԱԳԻՐ/СПЕЦИФИКАЦИЯ ОТДЕЛОЧНЫХ И ДРУГИХ РАБОТ	ՃԼ-17A17
18	ԵՐԿՐՈՐԴ ՀԱՐԿԻ ՀԱՐԴԱՐՄԱՆ ԱՇԽԱՏԱՆՔՆԵՐԻ ՄԱՍՆԱԳԻՐ/ СПЕЦИФИКАЦИЯ ОТДЕЛОЧНЫХ РАБОТ ВТОРОГО ЭТАЖА	ՃԼ-18A18
19	ՄԱՆԿԱԿԱՆ ՍՀ-Ի ԼԱՄԻՆԱՏԵ ՄԻՋՆՈՐՄԵՐԻ ՄՈՆՏԱԺԱՅԻՆ ՍԽԵՄԱ/СХЕМА МОНТАЖА ЛАМИНАТНЫХ ПЕРЕГОРОДОК В СУ	ՃԼ-19A19
20	ԿԱԽՈՎԻ ԱՌԱՍՏԱՂԻ ԱՄՐԱՑՄԱՆ ՍԽԵՄԱ/СХЕМА КРЕПЛЕНИЯ ПОДВЕСНОГО ПОТОЛКА	ՃԼ-20A20
21	ՏԱՆԻՔԻ ՀԱՏԱԿԱԳԻԾ/ ПЛАН КРОВЛИ	ՃԼ-21A21
22	ՏԱՆԻՔԻ ՓԱՅՏԵ ՏԱՐՐԵՐԻ ԴԱՍԱԿԱՐԳՄԱՆ ՍԽԵՄԱ/ СПЕЦИФИКАЦИЯ ДЕРЕВЯННЫХ ЭЛЕМЕНТОВ КРОВЛИ	ՃԼ-22A22
23	ՏԱՆԻՔԻ ՓԱՅՏՅԱ ՀԱՏՈՒՅԹՆԵՐ/ ДЕРЕВЯННЫЕ СЕЧЕНИЕ КРОВЛИ	ՃԼ-23A23
24	ՏԱՆԻՔԻ ՀԱՆԳՈՒՅՑՆԵՐ-1/ УЗЛЫ КРОВЛИ-1	ՃԼ-24A24
25	ՏԱՆԻՔԻ ՀԱՆԳՈՒՅՑՆԵՐ-2/ УЗЛЫ КРОВЛИ-2	ՃԼ-25A25
26	ՏԱՆԻՔԻ ՑԱՆԿԱՊԱՏ/ ОГРАЖДЕНИЕ КРОВЛИ	ՃԼ-26A26
27	ՏԱՆԻՔԻ ՓԱՅՏՅԱ ՏԱՐՐԵՐԻ ԿՑՈՐԴՄԱՆ ՀԱՆԳՈՒՅՑՆԵՐ/ УЗЛЫ СОЕДИНЕНИЯ ДЕРЕВЯННЫХ ЭЛЕМЕНТОВ КРОВЛИ	ՃԼ-27A27
28	ՏԱՆԻՔԻ ԵՐԴԻԿ/СЛУХОВОЕ ОКНО	ՃԼ-28A28
29	ԱՐԵՎԱՅԻՆ ՋՐՏԱՔԱՑՈՒՑԻՉՆԵՐԻ ՏԵՂԱԴՐՄԱՆ ՍԽԵՄԱ/ СХЕМА УСТАНОВКИ СОЛНЕЧНЫХ ВОДОНАГРЕВАТЕЛЕЙ	ՃԼ-29A29
30	ԱՐՏԱՔԻՆ ՊԱՏԵՐԻ ՋԵՐՄԱՄԵԿՈՒՍԱՑՈՒՄ/ УТЕПЛЕНИЕ НАРУЖНЫХ СТЕН	ՃԼ-30A30
31	ՆԿՈՒՂԱՅԻՆ ՀԱՐԿԻՑ ԵԼՔԵՐ/ ВЫХОДЫ ИЗ ПОДВАЛЬНОГО ЭТАЖА	ՃԼ-31A31
32	ՆԿՈՒՂԱՅԻՆ ՀԱՐԿԻՑ ԵԼՔԵՐ/ ВЫХОДЫ ИЗ ПОДВАЛЬНОГО ЭТАЖА	ՃԼ-32A32
33	ՀԱՐԹԱԿ-1, ԹԵՔԱՀԱՐԹԱԿ-1/ПЛОЩАДКА-1, ПАНДУС-1	ՃԼ-33A33
34	ՀԱՐԹԱԿ-2, ՀԱՐԹԱԿ-3/ ПЛОЩАДКА-2,ПЛОЩАДКА-3	ՃԼ-34A34
35	ՄՈՒՏՔԻ ԱՊԱԿԵ ՀՈՎԱՐ, ՄԱՍՆԱԳԻՐ/ СТЕКЛЯННЫЙ КОЗЫРЕК,СПЕЦИФ.	ՃԼ-35A35
36	ՈՒՂՂԱՀԱՅԱՑ ԱՄԲԱՐՁԻՉԻ ՏԵՂԱԴՐՄԱՆ ՍԽԵՄԱ ТИПОВАЯ СХЕМА КРЕПЛЕНИЯ ПОДЪЕМНИКА	ՃԼ-36A36

ՏՎՅԱԼ ՆԱԽԱԳԻԾԸ ՄՇԱԿՎԱԾ Է ՀՀ ԳՈՐԾՈՂ ՆԱԽԱԳԾԱՅԻՆ ԵՎ ՇԻՆԱՐԱՐԱԿԱՆ ՆՈՐՄԵՐԻ ԵՎ ԿԱՆՈՆՆԵՐԻ ՊԱՀԱՆՋՆԵՐԻՆ ՀԱՄԱՁԱՅՆ:

ՆԳԱ՝ Թ. ՀԱՄԱՅԱԿՅԱՆ

ԲԱՑԱՏՐԱԳԻՐ/ПОЯСНИТЕЛЬНАЯ ЗАПИСКА

ՀՀ Արարատիի մարզի Վեդի համայնքի, Գոռավան բնակավայրի մանկապարտեզի կառուցման նախագծի համար հիմք են հանդիսացել հետևյալ փաստաթղթերը/основанием для проектирования детского сада в поселке Гораван, общине Веди области Арарат РА являются следующие документы:

- ԱՆՇԱՐԺ ԳՈՒՅՔԻ ՍԵՓԱԿԱՆՈՒԹՅԱՆ (ՕԳՏԱԳՈՐԾՄԱՆ) ԻՐԱՎՈՒՆՔԻ ԳՐԱՆՑՄԱՆ ՎԿԱՅԱԿԱՆԸ/СВИДЕТЕЛЬСТВО О СОБСТВЕННОСТИ НЕДВИЖИМОСТИ
- ՏԵՂԱՄԱՍԻ ՏԵՂԱԳՐԱԳԵՈԴԵԶԻԱԿԱՆ ՀԱՆՈՒՅԹԸ Մ1:1000/ГЕОДЕЗИЧЕСКАЯ С'ЕМКА УЧАСТКА М1:1000
- ՏԱՐԱԾՔԻ ՀԱՄԱԼԻՐ ԻՆԺԵՆԵՐԱԵՐԿՐԱԲԱՆԱԿԱՆ ԵՎ ԵՐԿՐԱՖԻԶԻԿԱԿԱՆ ՊԱՅՄԱՆՆԵՐԸ/КОМПЛЕКСНЫЕ ИНЖЕНЕРНО-ГЕОЛОГИЧЕСКИЕ И ГЕОФИЗИЧЕСКИЕ ИЗЫСКАНИЯ
- ՀՀ ԳՈՐԾՈՂ ՇԻՆԱՐԱՐԱԿԱՆ ՆՈՐՄԱՏԻՎԱՅԻՆ ՊԱՀԱՆՋՆԵՐԸ/НОРМАТИВНЫЕ ТРЕБОВАНИЯ ДЕЙСТВУЮЩИЕ НА ТЕРРИТОРИИ РА

ԸՆԴՀԱՆՈՒՐ ՏԵՂԵԿՈՒԹՅՈՒՆՆԵՐ ՇՐՋԱՆԻ ԵՎ ՏԵՂԱՄԱՍԻ ՎԵՐԱԲԵՐՅԱԼ /**ОБЩИЕ СВЕДЕНИЯ ОРАЙОНЕ И УЧАСТКЕ**

Ուսումնասիրվող տարածքը գտնվում է ՀՀ Արարատի մարզի Վեդի համայնքի Գոռավանավան բնակավայրի Արարատյան1-ին նրբանցք 2/2 հասցեում գտնվող մանկապարտեզի տարածքում: /Исследуемый участок расположен по адресу Араратян 1-ых переулок 2/2 поселка Гораван, общины Веди, области Арарат РА/.
Ուսումնասիրվող տարածքը գտնվում է ծովի մակարդակից ունի մոտ 925 մ բարձրություն: Высота над уровнем моря-925м/.
Ուսումնասիրվող գոտին համաձայն «Շինարարական կլիմայաբանության» (ՀՀՇՆ II-7.01-2011)-ի գտնվում է տաք կլիմայական շրջանում: Կլիման չոր, խիստ ցամաքային է: Օդի միջին ջերմաստիճանը +13C Օդի բացարձակ առավելագույն ջերմաստիճանը +43C: Օդի բացարձակ նվազագույն ջերմաստիճանը -26C: Տարեկան մթնոլորտային տեղումների քանակը հասնում է 280-350մմ: Ձյան ծածկույթի հաստությունը հասնում է 40սմ, իսկ ձյան բեռնվածքի ճնշումը՝ 50կգու/քմ: Բնահողի սառչելու առավելագույն խորությունը 37սմ է:/ согласно «Строительной климатологии»(ՀՀՇՆ II-7.01-2011)-исследуемый кл. пояс находится в жаркой климатической зоне - климат сухой, резко-континентальный. Средняя температура воздуха +13C, абсолютная положительная температура воздуха составляет +43C, абсолютная отрицательная температура -26C. Среднегодовое количество осадков 280-350мм. Высота снежного покрова достигает 40см, снеговая нагрузка 50кгу/кв. Глубина промерзания 37см/.

Ըստ սեյսմիկ հատկությանՀՇՆՆ 20.04.2020թ տեղազննվող շրջանը գտնվում է I սեյսմիկ գոտում գրունտների Amax= 0.3g արագացմամբ, 9 և ավելի բալլ սեյսմիկությամբ:/Сейсмические условия: согласно ՀՇՆՆ 20.04.2020թ исследуемый район находится в I сейсмическом поясе с ускорением грунтов Amax= 0.3g/.

ՔԱՂԱՔԱՇԻՆԱԿԱՆ ԻՐԱՎԻՃԱԿ/ГРАДОСТРОИТЕЛЬНАЯ СИТУАЦИЯ

Տարածքը գյուղի կենտրոնական մասում է: Տարածքը հարթ է, մոտեցման ճանապարհը անցնում է հարավ-արևմտյան կողմով: Դեպի Մանկապարտեզ մուտքերը նախատեսվում նշված ճանապարհից:/Участок находится в центре поселка. Под'ездная дорога проходит с юго-западной стороны. Вход в детский сад предусмотрен со стороны дороги.

ՃԱՐՏԱՐԱՊԵՏԱ-ՀԱՏԱԿԱԳԾԱՅԻՆ ԼՈՒԾՈՒՄՆԵՐ/АРХИТЕКТУРНО-ПЛАНИРОВОЧНЫЕ РЕШЕНИЯ.

Մանկապարտեզի տարածքը 2500 քմ է: Նախատեսված է 3 խմբի համար: կառուցապատման մակերեսը 412.0 քմ է : Շենքի ընդհանուր մակերեսը 1105.0քմ է:

Նախագծվող շենքը կոնստրուկտիվ առումով սյունահեծանային համակարգով է: Արտաքին պատերը նախատեսված են պեմզաբլոկից: Ծածկերը երկաթբետոնյա միաձույլ սալեր են: /Участок детского сада 2500 кв.м. Площадь застройки-412.0кв.м, общая площадь-1105.0кв.м Детсад предусмотрен для 3-х групп. Имеет каркасную основу, наружные стены предусмотрены из пемзоблока. Перекрытия-железобетонные монолитные плиты.

Շենքը վերգետնյա երկհարկանի է, ունի նկուղ: Առաջին հարկում են խոհանոցային բլոկը, տնօրենի և անձնակազմի սենյակները, տնտեսական սենյակները, բուժ. կետը իր մեկուսարանով և խումբ 1-ը: Յուրաքանչյուր խումբ բաղկացած է հանդերձարանից, խաղասենյակից, խմբասենյակից, բուֆետից և սանհանգույցից, իսկ առաջին հարկում գտնվող խումբը ունի խցիկ հարմարեցված ԲԱԽ համար: Երկրորդ հարկում տեղակայված են 2 և 3 խմբերը:/Здание-двухэтажное с подвалом. На первом этаже-кухонный блок, комнаты директора, персонала, хоз. блок, мед. пункт с изолятором, и группа 1. На втором этаже-2-я и 3-я группы. Для каждой группы предусмотрена раздевалка, групповая, игровая, буфет, санузел. В первой группе есть помещение, выделенное для МГН.

Նկուղային հարկը ունի 270 քմ ընդհանուր մակերես: Նախատեսված է, որպես ապաստարան ծառայելու: Նախատեսված են երկու մուտքեր շենքի արտաքին կողմից: Մուտքերից մեկի մոտ տեղադրվելու է ուղղահայաց ամբարձիչ ԲԱԽ համար: Նկուղում նախատեսված են երկու մեծ սրահներ, բուժ. կետ, կապի սենյակ, օժանդակ սենյակներ և տղամարդկանց, կանանց և ԲԱԽ սանհանգույցներ:/ Общая площадь подвала 270кв.м, где расположено убежище с двумя внешними входами.

Տանիքը նախատեսված է ծածկել հիմնականում մետաղակղմինդրով, փոքր թեքությունները հարթ թիթեղով: Տանիքի ջերմամեկուսացումը կատարվում է 35 սմ հաստ. խարամի շերտով: Ջրահեռացումը արտաքին է՝ հավաքովի ղետալներից նախատեսված են ձնարգելներ և ճաղաշար: Ճակատները և երեսպատվում են տարբեր գույնի բնական քարից սալերով և սվաղվում ու ներկվում են տարբեր գույների ճակատային ներկով համաձայն ճակատային լուծումների: Որմնախարիսխը երեսպատվում է բազալտե 30մմ սալերով, 600 մմ ոչ պակաս բարձրությամբ:/Кровельное покрытие в основном из металлочерепицы, малые уклоны-листовое покрытие. Теплоизоляция -слой шлака, толщ. 35см. .Наружные стены -облицовка плиткой из природного камня, а также штукатурка и покраска фасадной краской. Цоколь облицован базальтовой плиткой, толщ. 30мм, на высоту не менее 600мм.

Արտաքին պատերը ջերմամեկուսացվում են բազալտե բամբակի սալերով:Հատակները. խաղասենյակներում և ննջասենյակներում նախատեսված է վինիլային հատակներ, միջանցքներում՝ ժամալագրանիտից, սանհանգույցներում և խոհանոցային հատվածներում ինչպես նաև ջերմային հանգույցում՝ խեցեսալ: Պատերի և առաստաղի ներքին հարդարումը. սանհանգույցներում խոհանոցում և բուֆետներում նախատեսված է մասնակի կամ ամբողջական երեսպատում կերամիկական սալիկներով ցեմենտավազային շաղախի վրա, մնացած սենքերը զաջվում են և ներկվում բարձրորակ լատեքսային ներկերով: Թաց կետերում նախատեսված են «ԱՐՄՍԹՐՈՆԳ» տիպի կախովի առաստաղներ: Ելնելով ինժեներական գծերի անցկացման առանձնահատկություններից որոշ սենյակներում նախատեսվում են Գիպսաստվարաթղթից կախովի առաստաղներ: Արտաքին դռները ալյումինե ջերմակամրջակով: Ներքին դռները ՄԴՖ:/ Теплоизоляция наружных стен-плиты из базальтовой ваты. Полы: в игровых и спальнях-виниловые полы, в коридорах-прессгранит, на кухне и в санузлах-керамическая плитка. Внутренняя отделка стен и потолков-Всанузлах, на кухне и буфетных-частично или целиком облицовка керамической плиткой по ц/песч. р-ру., остальные помещения-гажевая штукатурка и покраска высококачественной латексной краской. В мокрых точках -потолки типа «Армстронг». Исходя из особенностей проведения инженерных сетей, в некоторых помещениях предуснотренны гипсокартонные подвесные потолки. Наружные двери-аллюминиевые с термомостом.

Տաք ջրամատակարարումը իրականացվելու է արևայի մարտկոցներով, որոնք տեղադրվելու են տանիքին առավելագույնը դեպի հարավ նայող լանջին:

Տարածքը բարեկարգվում է; բարեկարգման մակերեսը 1930.0 քմ է: Շենքի շուրջ նախատեսվում է սալված բազալտե բրեկչայից եզրագծված բազալտե եզրաքարերով: Իրականացվում են 4 խաղահրապարակներ (մեկը խաղային կարուսելների համար) ավազի լիցքով: Դեպի խաղահրապարակներ տանող արահետները տրավերտինե կոտրտված քարերից են եզրագծված բետոնե եզրաքարերով ավազե հիմքի վրա: Նախատեսվում է իրականացնել ասֆալտե ավտոճանապարհ: հողատարածքը ցանկապատվում է 1.6 մ բարձրությամբ մետաղյա պրոֆիլներից կազմված հիմնակմախքով, դրոբ ցանցով ցանկապատով: /Предусмотрено благоустройство участка площадью 1930кв.м. Запроектированы четыре игровых площадки с песчанным покрытием. Тропинки к площадкам-мозаика из колотой травертиновой плитки на песчанной основе, обрамление-базальтовый бордюр. Запроектирована асфальтовая дорога. Участок огорожен забором высотой 1.6м - "дробь"-сетка на каркасе из металлического профиля. Детский сад имеет два основных входа.

ԾՐԱԳՐԻ ԱՌԱՋԱԴՐԱՆՔ ЗАДАНИЕ ПРОЕКТА` ՀՀԱՄԿՀ-ԳԾԶԲ-22/34			· ԱՐԱՐԱՏԻ ՄԱՐԶԻ ՎԵԴԻ ՀԱՄԱՅՆՔԻ ԳՈՌԱՎԱՆ ԲՆԱԿԱՎԱՅՐԻ ՄԱՆԿԱՊԱՐՏԵԶԻ ԿԱՌՈՒՑՄԱՆ ՆԱԽԱԳԻԾ/Проект строительства детского сада поселка Гораван, общины Веди, Араратского марза			
ԳԾԵՑ Начертил	Ս. ԵՍԱՅԱՆ С. Есаян		ՃԱՐՏԱՐԱՊԵՏԱԿԱՆ ԼՈՒԾՈՒՄՆԵՐ Архитектурные Решения	ՓՈՒԼ Стадия	ԹԵՐԹ Лист	ԹԵՐԹԵՐ Листов
ՆԱԽԱԳԾ. Проектир	Տ. ԱՂԱՍԱՐՅԱՆ Т. Агасарян			ԱՆ	ՃԼ-1/A-1	36
ՆԳԱ/ГАП	Թ. ՀԱՄԱՅԱԿՅԱՆ Т. Амаякян		ԸՆԴՀԱՆՈՒՐ ՏՎՅԱԼՆԵՐ, ԱՆՎԱՆԱՑԱՆԿ, ԲԱՑԱՏՐԱԳԻՐ/ОБЩИЕ СВЕДЕНИЯ, НАИМЕНОВАНИЯ			
ՊԱՇՏՈՆ Должность	ԱԶԳԱՆՈՒՆ Имя, Фамилия	ՍՏՈՐԱԳ. Подпись				

ՆԿՈՒՂԱՅԻՆ ՀԱՐԿԻ ՀԱՏԱԿԱԳԻԾ
ПЛАН ПОДВАЛЬНОГО ЭТАЖА

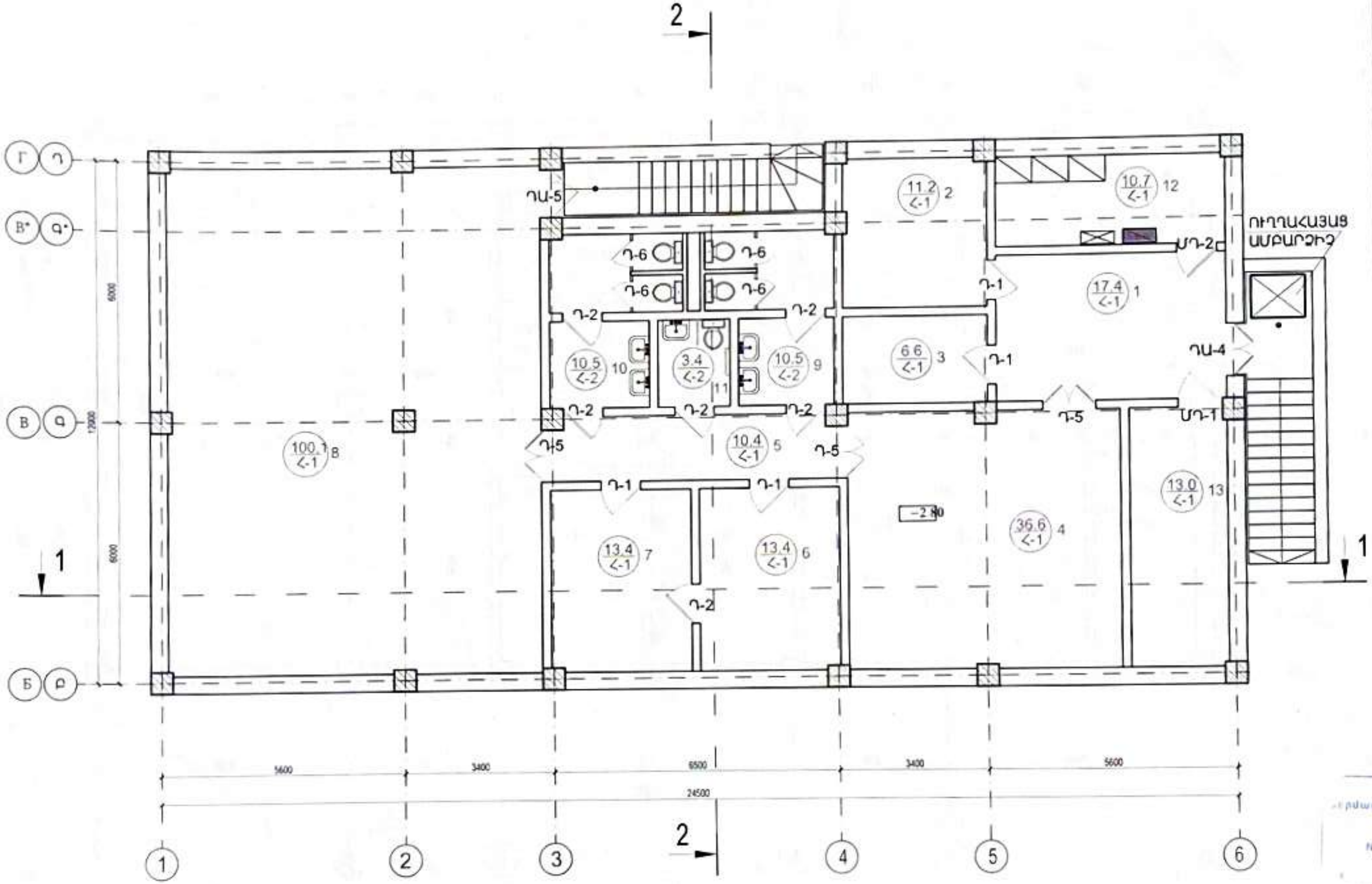

N N	ՍԵՆՅԱԿԻ ԱՆՎԱՆՈՒՄԸ Наименование
1	ՆԱԽԱՍՐԱՀ/ВЕСТИБЮЛЬ
2	ՊԱՀԵՍՏ/СКЛАД
3	ԿԱՊԻ ՍԵՆՅԱԿ/КОМНАТА СВЯЗИ
4	ՍՐԱՀ 1/ЗАЛ 1
5	ՄԻՋԱՆՑՔ/КОРИДОР
6	ԲՈՒԺ. ԿԵՏ/КАБИНЕТ ВРАЧА
7	ՍԵՆՅԱԿ/ՄԵԿՈՒՍԱՐԱՆ/ КОМНАТА/ИЗОЛЯТОР
8	ՍՐԱՀ 2/ЗАЛ 2
9	ՍԱՆՀԱՆԳՈՒՅՑ ՏՂԱՄԱՐԴԿԱՆՑ/С.У. МУЖ.
10	ՍԱՆՀԱՆԳՈՒՅՑ ԿԱՆԱՆՑ/С.У. ЖЕН.
11	ՀԱՇՄԱՆԴԱՄԻ ՍԱՆՀԱՆԳՈՒՅՑ/ТУАЛЕТ ДЛЯ ИНВАЛИДА
12	ԷԼ. ՎԱՀԱՆԱԿԻ ՍԵՆՅԱԿ/ЭЛ. Щитовая
13	ԴԻԶ. ԳԵՆԵՐԱՏՈՐԻ ՍԵՆՅԱԿ

ԾԱՆՈԹՈՒԹՅՈՒՆ /ПРИМЕЧАНИЕ

1. 0.00 ՀԱՐԱԲԵՐԱԿԱՆ ՆԻՇԸ ԸՆԴՈՒՆՎԱԾ Է ԱՌԱՋԻՆ ՀԱՐԿԻ ՀԱՏԱԿԻ ՄԱԿԱՐԴԱԿԸ ԵՎ ՀԱՄԱՊԱՏԱՍԽԱՆՈՒՄ Է 918.4 ԲԱՑԱՐՁԱԿ ՆԻՇԻՆ/ЗА ОТНОСИТЕЛЬНУЮ ОТМЕТКУ 0.00 ПРИНЯТ УРОВЕНЬ ПОЛА ПЕРВОГО ЭТАЖА,
2. СООТВЕТСТВУЮЩИЙ АБСОЛЮТНОЙ ОТМЕТКЕ 918.4
3. ՍՈՒՅՆ ՆԱԽԱԳԻԾԸ ՆԱՅԵԼ ԵՎ ԹԵՐԹԵՐԻ ՀԵՏ ՄԻԱՍԻՆ/ДАННЫЙ ПРОЕКТ СМОТРЕТЬ СОВМЕСТНО С ЛИСТАМИ ԵՎ.
4. ԲՈԼՈՐ ՄԻՋՆՈՐՄԵՐՆ ԻՐԱԿԱՆԱՑՆԵԼ 200 ՄՄ և 100 ՄՄ ՊԵՄԶԱԲԼՈԿՈՎ ՀԱՄԱՁԱՅՆ ՆԱԽԱԳԾԻ/ВСЕ ПЕРЕГОРОДКИ ИЗ ПЕМЗОБЛОКОВ 200мм И 100мм
5. ԲՈԼՈՐ ԼՎԱՑԱՐԱՆՆԵՐԻՆ ԿԻՑ ՆԱԽԱՏԵՍԵԼ ՍԱԼԻԿԱՊԱՏՈՒՄ; ՀԱՍԾԱՍԱՄԲ h=1.5 մ/ОКОЛО ВСЕХ УМЫВАЛЬНИКОВ ПРЕДУСМОТРЕТЬ ОБЛИЦОВКУ КЕРАМИЧЕСКОЙ ПЛИТКОЙ h=1.5м
6. ԽԵՑԵՍԱՅԻ ԵՎ ՀԱԽԾԱՍԱՅԻ ԳՈՒՅՆԵՐԸ Ral 3014, 9016/ ЦВЕТА КЕРАМИЧЕСКОЙ ПЛИТКИ Ral 3014, 9016
7. ՇԻՆԱՐԱՐՈՒԹՅԱՆ ԸՆԹԱՑՔՈՒՄ ՀՆԱՐԱՎՈՐ ՓՈՓՈԽՈՒԹՅՈՒՆՆԵՐԸ ՀԱՄԱՁԱՅՆԵՑՆԵԼ ՃԱՐՏԱՐԱՊԵՏՆԵՐԻ ՀԵՏ/ ВОЗМОЖНЫЕ ПРИ СТРОИТЕЛЬСТВЕ ИЗМЕНЕНИЯ СОГЛАСОВЫВАТЬ С АРХИТЕКТОРОМ.

ԾՐԱԳՐԻ ԱՌԱՋԱԴՐԱՆՔ
ЗАДАНИЕ ПРОЕКТА'
ՀՀԱՄԿՀ-ԳՀԾՊ-22/34

ՊԱՇՏՈՆ Должность	ԱԶԳԱՆՈՒՆ Имя, Фамилия	ՍՏՈՐԱԳ. Подпись
ԳԾԵՑ Начертил	Ս. ԵՍԱՅԱՆ С. Есаян	
ՆԱԽԱԳԾ Проектир	Տ. ԱՌԱՔԵԼՅԱՆ Т. Агасарян	
ՆԳԱ/ГАП	Թ. ԱՄԱՅԱԿՅԱՆ Т. Амаякян	

ԱՐԱՐԱՏԻ ՄԱՐԶԻ ՎԵԴԻ ՀԱՄԱՅՆՔԻ ԳՈՌԱՎԱՆ ԲՆԱԿԱՎԱՅՐԻ ՄԱՆԿԱՊԱՐՏԵԶԻ ԿԱՌՈՒՑՄԱՆ ՆԱԽԱԳԻԾ/Проект строительства детского сада поселка Гораван, общины Веди, Араратского марза

ՃԱՐՏԱՐԱՊԵՏԱԿԱՆ ԼՈՒԾՈՒՄՆԵՐ
Архитектурные Решения

ՓՈՒԼ Стадия	ԹԵՐԹ Лист	ԹԵՐԹԵՐ Листов
ԱՆ	ՃԼ-2/A-2	36

ՆԿՈՒՂԱՅԻՆ ՀԱՐԿԻ ՀԱՏԱԿԱԳԻԾ
ПЛАН ПОДВАЛЬНОГО ЭТАЖА

N__________
«___» __________ 20___ թ.

ՆԿՈՒՂԱՅԻՆ ՀԱՐԿԻ ՀԱՏԱԿԱԳԻԾ
ПЛАН ПОДВАЛЬНОГО ЭТАЖА

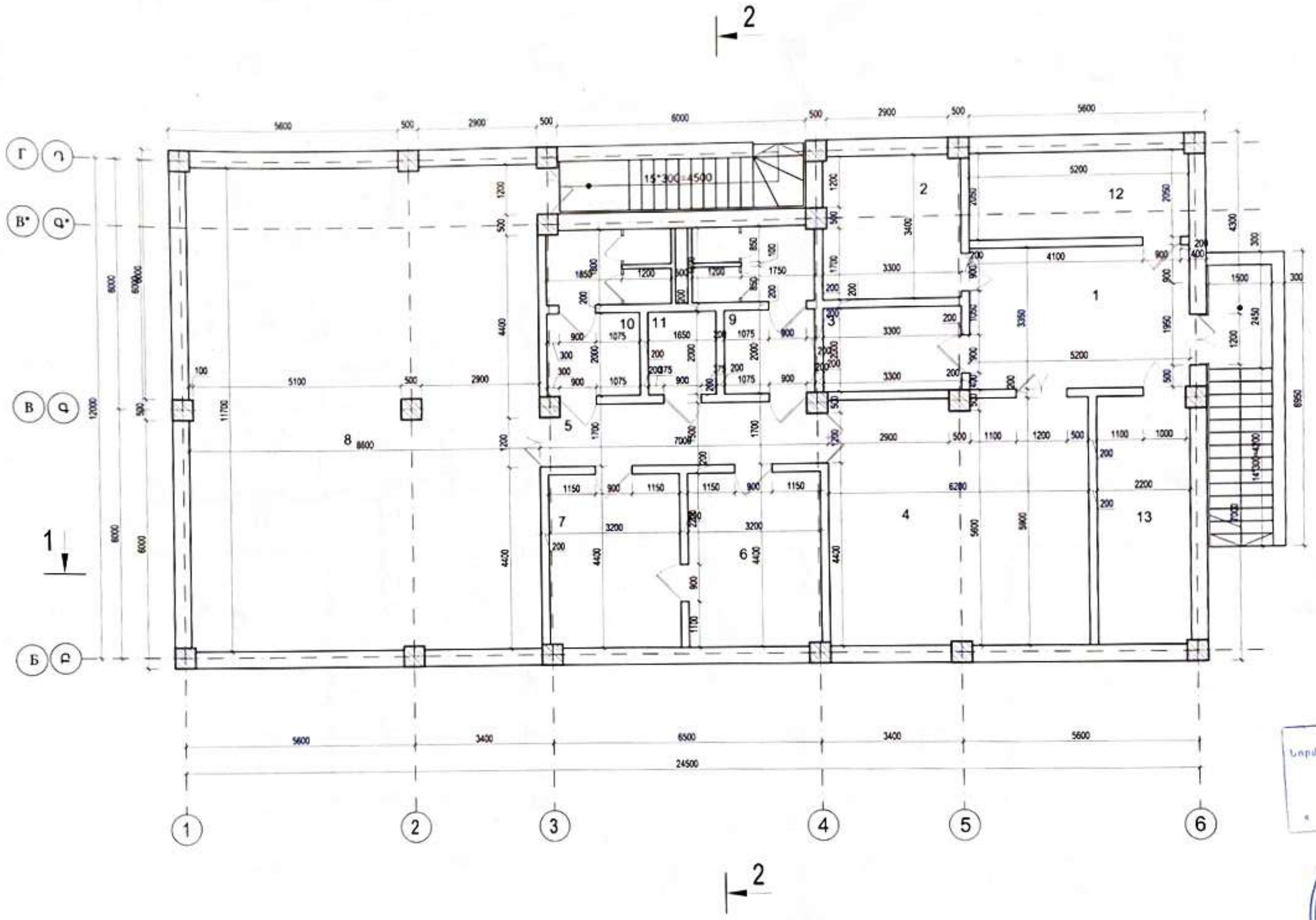

N N	ՍԵՆՅԱԿԻ ԱՆՎԱՆՈՒՄԸ
1	ՆԱԽԱՍՐԱՀ/ВЕСТИБЮЛЬ
2	ՊԱՀԵՍՏ/СКЛАД
3	ԿԱՊԻ ՍԵՆՅԱԿ/КОМНАТА СВЯЗИ
4	ՍՐԱՀ/ЗАЛ
5	ՄԻՋԱՆՑՔ/КОРИДОР
6	ԲՈՒԺ. ԿԵՏ/КАБИНЕТ ВРАЧА
7	ՍԵՆՅԱԿ/ՄԵԿՈՒՍԱՐԱՆ/ КОМНАТА/ИЗОЛЯТОР
8	ՍՐԱՀ/ЗАЛ
9	ՍԱՆՀԱՆԳՈՒՅՑ ՏՂԱՄԱՐԴԿԱՆՑ/С.У. МУЖ.
10	ՍԱՆՀԱՆԳՈՒՅՑ ԿԱՆԱՆՑ/С.У. ЖЕН.
11	ՀԱՇՄԱՆԴԱՄԻ ՍԱՆՀԱՆԳՈՒՅՑ/ТУАЛЕТ ДЛЯ ИНВАЛИДА

ՀՀ ԲՇՏԱՏՍ
Նորմատիվ տեխնիկական փաստաթղթերի վերահսկողության բաժին
N ____
« » ____ 20 թ.

ԾՐԱԳՐԻ ԱՌԱՋԱԴՐԱՆՔ ЗАДАНИЕ ПРОЕКТА ՀՀԱՄԿՀ-ԳՀԾԴԲ-22/34			ԱՐԱՐԱՏԻ ՄԱՐԶԻ ՎԵԴԻ ՀԱՄԱՅՆՔԻ ԳՈՌԱՎԱՆ ԲՆԱԿԱՎԱՅՐԻ ՄԱՆԿԱՊԱՐՏԵԶԻ ԿԱՌՈՒՑՄԱՆ ՆԱԽԱԳԻԾ/Проект строительства детского сада поселка Горавaн, общины Веди, Араратского марза			
Գծեց Начертил	Մ. Եսայան С. Есаян		ՃԱՐՏԱՐԱՊԵՏԱԿԱՆ ԼՈՒԾՈՒՄՆԵՐ Архитектурные Решения	Փուլ Стадия	Թերթ Лист	Թերթեր Листов
Նախագծ. Проектир	Տ. Աղասարյան Т. Агасарян			ԱՆ	ՃԼ-3/Ա-3	34
ՆԳՃ/ГАП	Թ. Համայակյան Т. Амаякян		ՆԿՈՒՂԱՅԻՆ ՀԱՐԿԻ ՀԱՏԱԿԱԳԻԾ(ՉԱՓԱԳՐՈՒՄ) ПЛАН ПОДВАЛЬНОГО ЭТАЖА (ОБМЕР)			
Պաշտոն Должность	Ազգանուն Имя, Фамилия	Ստորագ. Подпись				

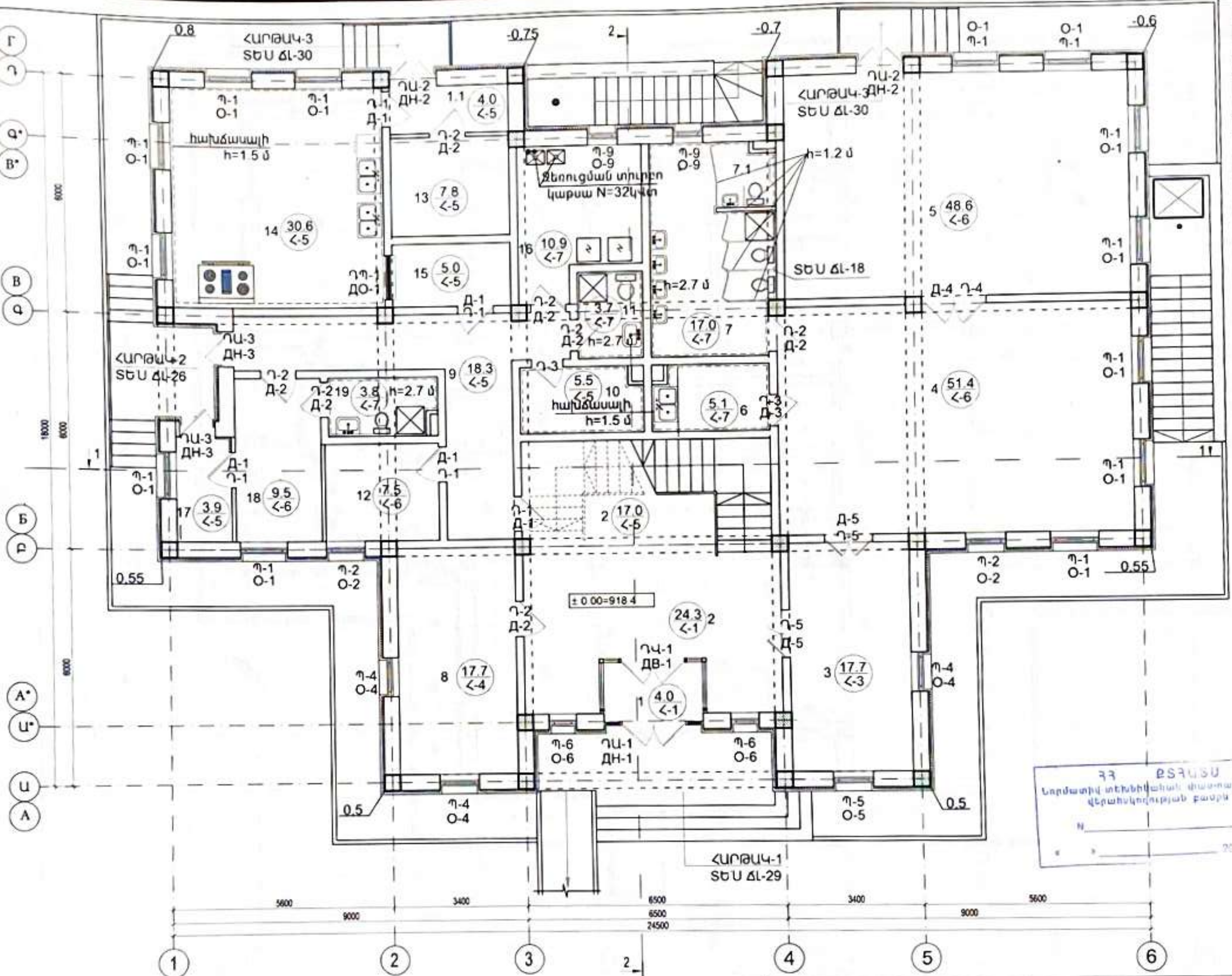

NN	ՍԵՆՅԱԿԻ ԱՆՎԱՆՈՒՄԸ
1	ՏԱՄԲՈՒՐ/ТАМБУР
1.1	ՏԱՄԲՈՒՐ/ТАМБУР
2	ՆԱԽԱՍՐԱՀ/ВЕСТИБЮЛЬ
3	ՀԱՆԴԵՐՁԱՐԱՆ/РАЗДЕВАЛКА
4	ԽԱՂԱՍԵՆՅԱԿ/ИГРОВАЯ
5	ՆՆՋԱՍԵՆՅԱԿ/СПАЛЬНЯ
6	ԲՈՒՖԵՏ/БУФЕТ
7	ՍԱՆՀԱՆԳՈՒՅՑ/С.У
7.1	ՍԱՆՀԱՆԳՈՒՅՑ սակավաշարժների /ՔՄԽ/ ТУАЛЕТ ДЛЯ МГН
8	ՏՆՕՐԵՆԻ ՍԵՆՅԱԿ/ КАБИНЕТ ДИРЕКТОРА
9	ՄԻՋԱՆՑՔ/КОРИДОР
10	ՍՊԻՏԱԿԵՂԵՆԻ ՍԵՆՅԱԿ/КОМНАТА ДЛЯ БЕЛЬЯ
11	ԱՆՁՆԱԿԱԶՄԻ ՍՀ /հարմարեցված նաև ՔՄԽ համար/ТУАЛЕТ ДЛЯ ПЕРСОНАЛА
12	ԱՆՁՆԱԿԱԶՄԻ ՍԵՆՅԱԿ/КОМНАТА ПЕРСОНАЛА
13	ՄԹԵՐՔԻ ՊԱՀԵՍՏ/СКЛАД
14	ԽՈՀԱՆՈՑ/КУХНЯ
15	ՄԹԵՐՔԻ ԲԱՇԽՄԱՆ ԿԵՏ/ РАЗДАТОЧНАЯ
16	ՋԵՐՄԱՅԻՆ ՀԱՆԳՈՒՅՑ, ԼՎԱՑՔԱՏՈՒՆ/ ТЕПЛОВОЙ УЗЕЛ.ПРОЧЕЧНАЯ
17	ՄԵԿՈՒՍԱՐԱՆ/ИЗОЛЯТОР
18	ԲԺՇԿԻ ՍԵՆՅԱԿ/КОМНАТА ДОКТОРА
19	ՍԱՆՀԱՆԳՈՒՅՑ (ՄԵԿՈՒՍԱՐԱՆԻ)/С.У ИЗОЛЯТОРА

ՊԱՅՄԱՆԱԿԱՆ ՆՇԱՆՆԵՐ/
УСЛОВНЫЕ ОБОЗНАЧЕНИЯ

ՊԱՏԻ ԵՐԵՍՊԱՏՈՒՄ ԿԵՐԱՄԻԿԱԿԱՆ ՍԱԼԻԿՈՎ

ՊԱՏԻ ՋԵՐՄԱՄԵԿՈՒՍԱՑՈՒՄ
ИЗОЛЯЦИЯ СТЕН

3 (6.0 / <-1)
ՍԵՆՅԱԿԻ ՄԱԿԵՐԵՍԸ
ПОЛАЩАДЬ ПОМЕЩЕНИЯ
ՆՈՐ ՀԱՏԱԿԻ ՏԵՍԱԿԸ
ТИП ПОЛА
ՍԵՆՅԱԿԻ ՀԱՄԱՐԸ
НОМЕР ПОМЕЩЕНИЯ

ԴԱ/ДН -ԱՐՏԱՔԻՆ ԴՈՒՌ/НАРУЖНАЯ ДВЕРЬ
ԴՎ/ДВ-ԴՈՒՌ-ՎԻՏՐԱԺ/ДВЕРЬ-ВИТРАЖ
Պ/О - ՊԱՏՈՒՀԱՆ/ОКНО
Դ/Д - ԴՈՒՌ/ДВЕРЬ
ՔՄԽ/МГН-ՔԱՂԱՔԱՑԻՆԵՐԻ ՍԱԿԱՎԱՇԱՐԺ ԽՄԲԵՐ/
МАЛОМОБИЛЬНАЯ ГРУППА НАСЕЛЕНИЯ

ՀՀ ԲՇՏԱՍՏ
Նորմատիվ տեխնիկական փաստաթղթերի վերահսկողության բաժին
N____
«__» ____ 20__

ԾԱՆՈԹՈՒԹՅՈՒՆ

1. 0.00 ՀԱՐԱԲԵՐԱԿԱՆ ՆԻՇԸ ԸՆԴՈՒՆՎԱԾ Է ԱՌԱՋԻՆ ՀԱՐԿԻ ՀԱՏԱԿԻ ՄԱԿԱՐԴԱԿԸ ԵՎ ՀԱՄԱՊԱՏԱՍԽԱՆՈՒՄ Է 918.4 ԲԱՑԱՐՁԱԿ ՆԻՇԻՆ
2. ՍՈՒՅՆ ՆԱԽԱԳԻԾԸ ՆԱՅԵԼ ԵՎ ԹԵՐԹԵՐԻ ՀԵՏ ՄԻԱՍԻՆ.
3. ԲՈԼՈՐ ՄԻՋՆՈՐՄԵՐՆ ԻՐԱԿԱՆԱՑՆԵԼ 200 մմ և 100 մմ ՊԵՏԶԲԼՈԿՈՎ ՀԱՄԱՁԱՅՆ ՆԱԽԱԳԾԻ
4. ԲՈԼՈՐ ԼՎԱՑԱՐԱՆՆԵՐԻՆ ԿԻՑ ՆԱԽԱՏԵՍԵԼ ՍԱԼԻԿԱՊԱՏՈՒՄ; ՀԱՍԾԱՍԱԼԻ h=1.5 մ
5. ԽՈՑԵՏԱՍԻ ԵՎ ՀԱՍԾԱՍԱԼԻ ԳՈՒՅՆԵՐԸ Ral 3014, 9016
6. ՇԻՆԱՐԱՐՈՒԹՅԱՆ ԸՆԹԱՑՔՈՒՄ ՀՆԱՐԱՎՈՐ ՓՈՓՈԽՈՒԹՅՈՒՆՆԵՐԸ ՀԱՄԱՁԱՅՆԵՑՆԵԼ ՃԱՐՏԱՐԱՊԵՏՆԵՐԻ ՀԵՏ

ԾՐԱԳՐԻ ԱՌԱՋԱԴՐԱՆՔ ЗАДАНИЕ ПРОЕКТА: ՀՀԱՄԿՀ-ԳՀԾԶՔ-22/34	ԱՐԱՐԱՏԻ ՄԱՐԶԻ ՎԵԴԻ ՀԱՄԱՅՆՔԻ ԳՈՌԱՎԱՆ ԲՆԱԿԱՎԱՅՐԻ ՄԱՆԿԱՊԱՐՏԵԶԻ ԿԱՌՈՒՑՄԱՆ ՆԱԽԱԳԻԾ/Проект строительства детского сада поселка Гораван, общины Веди, Араратского марза	
ԳԾԵՑ / Начертил: Ս. ԵՍԱՅԱՆ / С. Есаян ՆԱԽԱԳԾ. / Проектир: Տ. ԱՂԱՍԱՐՅԱՆ / Т. Агасарян ՆԳԱ/ГАП: Թ. ՀԱՄԱՅԱԿՅԱՆ / Т. Амаякян ՊԱՇՏՈՆ / Должность; ԱԶԳԱՆՈՒՆ / Имя, Фамилия; ՍՏՈՐԱԳ. / Подпись	ՃԱՐՏԱՐԱՊԵՏԱԿԱՆ ԼՈՒԾՈՒՄՆԵՐ Архитектурные Решения	ՓՈՒԼ / Стадия: ԱՆ; ԹԵՐԹ / Лист: ΔL-4/A-4; ԹԵՐԹԵՐ / Листов: 34
	ԱՌԱՋԻՆ ՀԱՐԿԻ ՀԱՏԱԿԱԳԻԾ(ՄԱԿՆԻՇԱՎՈՐՈՒՄ) ПЛАН ПЕРВОГО ЭТАЖА (МАРКИРОВКА)	ԷՆԵՐԳՈ / energie

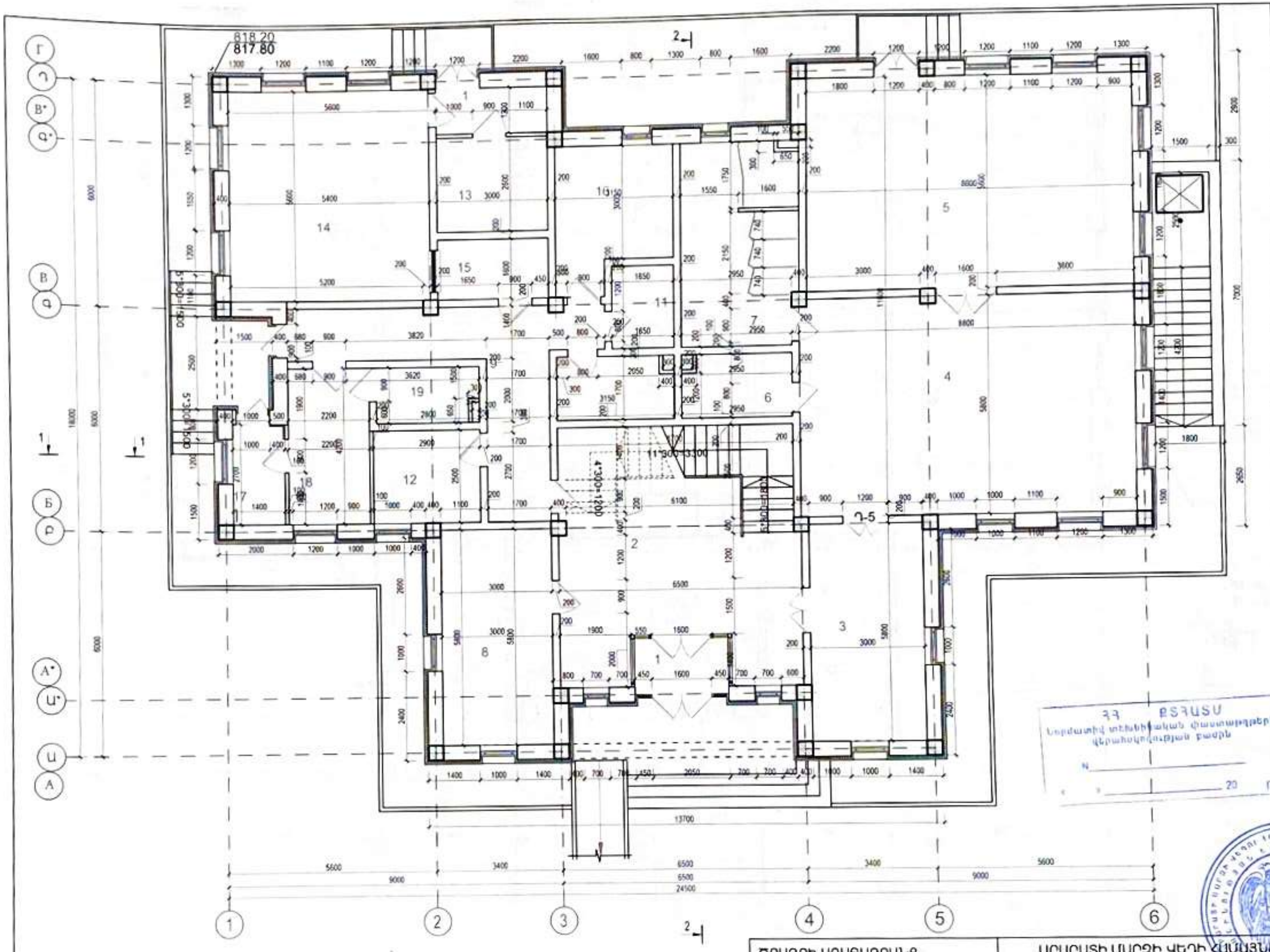

N	ՍԵՆՅԱԿԻ ԱՆՎԱՆՈՒՄԸ
1	ՏԱՄԲՈՒՐ/ТАМБУР
1.1	ՏԱՄԲՈՒՐ/ТАМБУР
2	ՆԱԽԱՍՐԱՀ/ВЕСТИБЮЛЬ
3	ՀԱՆԴԵՐՁԱՐԱՆ/РАЗДЕВАЛКА
4	ԽԱՂԱՍԵՆՅԱԿ/ИГРОВАЯ КОМНАТА
5	ՆՆՋԱՍԵՆՅԱԿ/СПАЛЬНЯ
6	ԲՈՒՖԵՏ/БУФЕТ
7	ՍԱՆՀԱՆԳՈՒՅՑ/С.У.
7.1	ՍԱՆՀԱՆԳՈՒՅՑ/С.У.
8	ՏՆՕՐԵՆԻ ՍԵՆՅԱԿ/ КАБИНЕТ ДИРЕКТОРА
9	ՄԻՋԱՆՑՔ/КОРИДОР
10	ՍՊԻՏԱԿԵՂԵՆԻ ՍԵՆՅԱԿ/КОМНАТА ДЛЯ БЕЛЬЯ
11	ԱՆՁՆԱԿԱԶՄԻ ՍԱՆՀԱՆԳՈՒՅՑ /հարմարեցված նաև ՔՍԽ համար/ ТУАЛЕТ ДЛЯ ПЕРСОНАЛА
12	ԱՆՁՆԱԿԱԶՄԻ ՍԵՆՅԱԿ/КОМНАТА ПЕРСОНАЛА
13	ՄԹԵՐՔԻ ՊԱՀԵՍՏ/ХРАНИЛИЩЕ ПРОДУКТОВ
14	ԽՈՀԱՆՈՑ/КУХНЯ
15	ՄԹԵՐՔԻ ԲԱՇԽՄԱՆ ԿԵՏ/ПУНКТ РАЗДАЧИ ПРОДУКТОВ
16	ՋԵՐՄԱՅԻՆ ՀԱՆԳՈՒՅՑ, ԼՎԱՑՔԱՏՈՒՆ/ ТЕПЛОВОЙ УЗЕЛ, ПРАЧЕЧНАЯ
17	ՄԵԿՈՒՍԱՐԱՆ/ИЗОЛЯТОР
18	ԲԺՇԿԻ ՍԵՆՅԱԿ/КОМНАТА ДОКТОРА
19	ՍԱՆՀԱՆԳՈՒՅՑ (ՄԵԿՈՒՍԱՐԱՆԻ)/С.У. ИЗОЛЯТОРА

ՀՀ ՔՇՏԱՏ
Նորմատիվ տեխնիկական փաստաթղթերի վերահսկողության բաժին
№ ______
« ___ » ______ 20 թ

ԾՐԱԳՐԻ ԱՌԱՋԱԴՐԱՆՔ
ЗАДАНИЕ ПРОЕКТА`
ՀՀԱՄՀ-ԳԿԾՊ-22/34

ԱՐԱՐԱՏԻ ՄԱՐԶԻ ՎԵԴԻ ՀԱՄԱՅՆՔԻ ԳՈՌԱՎԱՆ ԲՆԱԿԱՎԱՅՐԻ ՄԱՆԿԱՊԱՐՏԵԶԻ ԿԱՌՈՒՑՄԱՆ ՆԱԽԱԳԻԾ/Проект строительства детского сада поселка Гораван, общины Веди, Араратского марза

Գծեց Начертил	Ս. ԵՍԱՅԱՆ С. Есаян	
Նախագծ. Проектир.	Տ. ԱՂԱՍԱՐՅԱՆ Т. Агасарян	
ԳՃԱ/ГАП	Թ. ՀԱՄԱՅԱԿՅԱՆ Т. Амаякян	
Պաշտոն Должность	Ազգանուն Имя, Фамилия	Ստորագ. Подпись

ՃԱՐՏԱՐԱՊԵՏԱԿԱՆ ԼՈՒԾՈՒՄՆԵՐ
Архитектурные Решения

Փուլ Стадия	Թերթ Лист	Թերթեր Листов
ԱՆ	ՃԼ-5/Ա-5	36

ԱՌԱՋԻՆ ՀԱՐԿԻ ՀԱՏԱԿԱԳԻԾ(ՉԱՓԱԳՐՈՒՄ)
ПЛАН ПЕРВОГО ЭТАЖА (ОБМЕР)

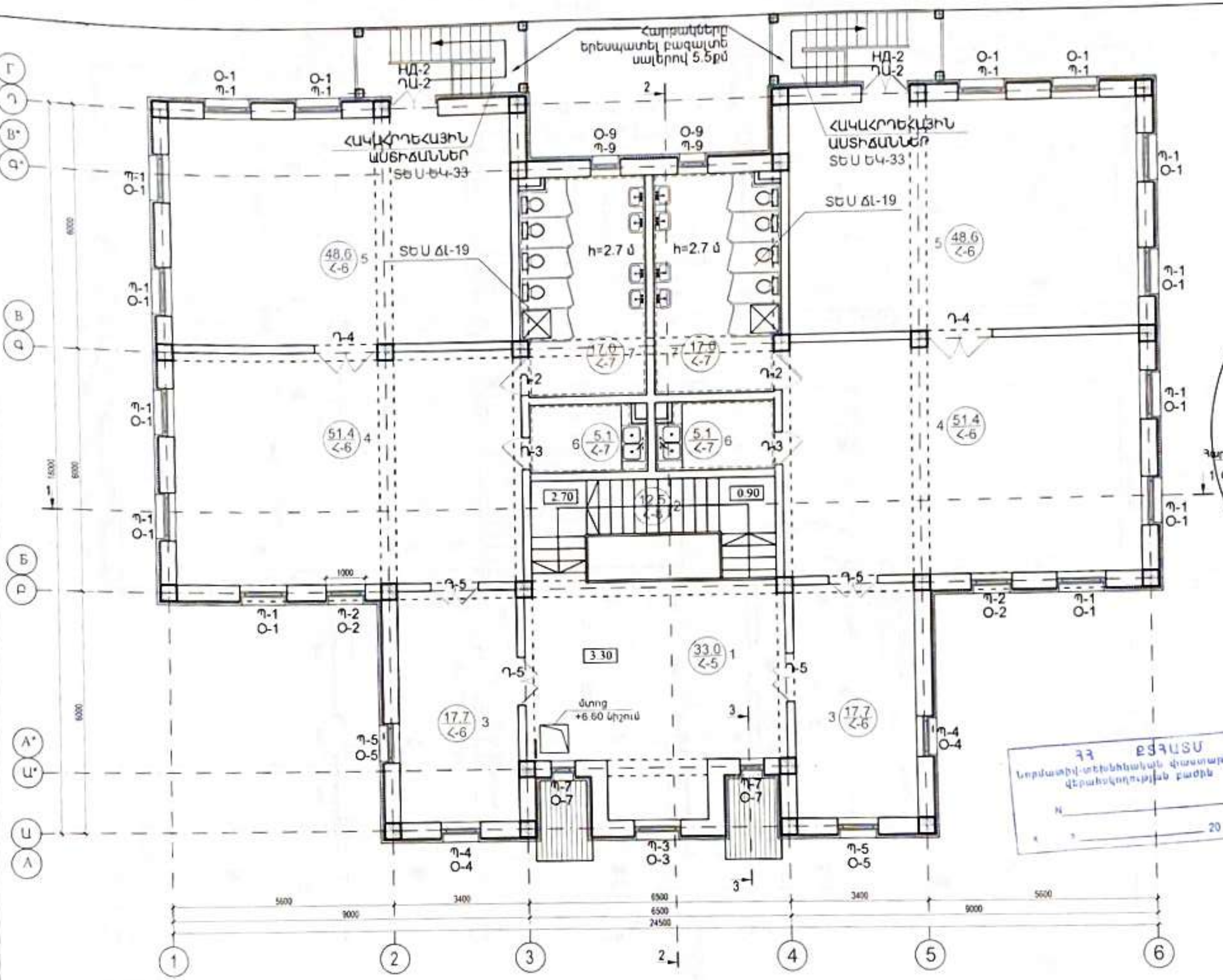

N N	ՍԵՆՅԱԿԻ ԱՆՎԱՆՈՒՄԸ/ Наименование
1	ՆԱԽԱՍՐԱՀ/ВЕСТИБЮЛЬ
2	ՍԱՆԴՂԱՎԱՆԴԱԿ/ЛЕСТНИЧНАЯ
3	ՀԱՆԴԵՐՁԱՐԱՆ/РАЗДЕВАЛКА
4	ԽԱՂԱՍԵՆՅԱԿ/ИГРОВАЯ КОМНАТА
5	ՆՆՋԱՍԵՆՅԱԿ/СПАЛЬНЯ
6	ԲՈՒՖԵՏ/БУФЕТ
7	ՍԱՆՀԱՆԳՈՒՅՑ/САНУЗЕЛ

ՀԱՏՈՒՅԹ/РАЗРЕЗ 3-3

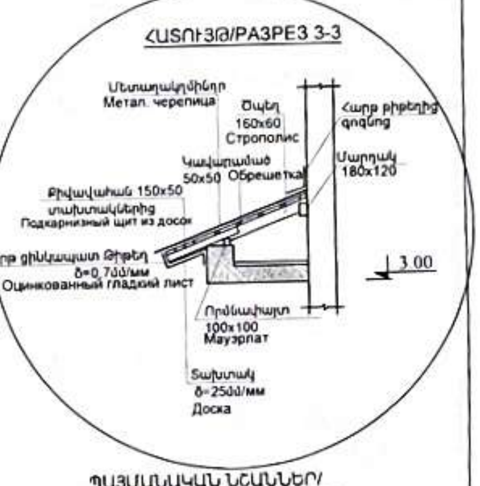

ՊԱՅՄԱՆԱԿԱՆ ՆՇԱՆՆԵՐ/
УСЛОВНЫЕ ОБОЗНАЧЕНИЯ

ՊԱՏԻ ԵՐԵՍՊԱՏՈՒՄ ԿԵՐԱՄԻԿԱԿԱՆ ՍԱԼԻԿՈՎ

ՊԱՏԻ ՋԵՐՄԱՄԵԿՈՒՍԱՑՈՒՄ
ИЗОЛЯЦИЯ СТЕН

ՍԵՆՅԱԿԻ ՄԱԿԵՐԵՍԸ
ПОЛАЩАДЬ ПОМЕЩЕНИЯ

3 6.0 / Հ-1 ՆՈՐ ՀԱՏԱԿԻ ՏԵՍԱԿԸ
ТИП ПОЛА

ՍԵՆՅԱԿԻ ՀԱՄԱՐԸ
НОМЕР ПОМЕЩЕНИЯ

Դ/ԱԴ-ԱՐՏԱՔԻՆ ԴՈՒՌ/НАРУЖНАЯ ДВЕРЬ
Դ/ՎԴ-ԴՈՒՌ-ՎԻՏՐԱԺ/ДВЕРЬ-ВИТРАЖ
Պ/О-ՊԱՏՈՒՀԱՆ/ОКНО
Դ/Д-ԴՈՒՌ/ДВЕРЬ
ԲՍԽ/МГН-ԲՆԱԿՉ. ՍԱԿԱՎԱՇԱՐԺ ԽՄԲԵՐ/
МАЛОМОБИЛЬНАЯ ГРУППА НАСЕЛЕНИЯ

ԾԱՆՈԹՈՒԹՅՈՒՆ

1. 0.00 ՀԱՐԱԲԵՐԱԿԱՆ ՆԻՇԸ ԸՆԴՈՒՆՎԱԾ Է ԱՌԱՋԻՆ ՀԱՐԿԻ ՀԱՏԱԿԻ ՄԱԿԱՐԴԱԿԸ ԵՎ ՀԱՄԱՊԱՏԱՍԽԱՆՈՒՄ Է
2. 918.4 ԲԱՑԱՐՁԱԿ ՆԻՇԻՆ
3. ՍՈՒՅՆ ՆԱԽԱԳԻԾԸ ՆԱՅԵԼ ԵՎ ԹԵՐԹԵՐԻ ՀԵՏ ՄԻԱՍԻՆ.
4. ԲՈԼՈՐ ՄԻՋՆՈՐՄԵՐՆ ԻՐԱԿԱՆԱՑՆԵԼ 200 մմ և 100 մմ ՊԵՄԶԱԲԼՈԿՈՎ ՀԱՄԱՁԱՅՆ ՆԱԽԱԳԾԻ
5. ԲՈԼՈՐ ԼՎԱՑԱՐԱՆՆԵՐԻՆ ԿԻՑ ՆԱԽԱՏԵՍԵԼ ՍԱԼԻԿԱՊԱՏՈՒՄ, ՀԱԽՃԱՍԱԼԻ h=1.5 մ
6. ԽԵՑԵՍԱԼԻ ԵՎ ՀԱԽՃԱՍԱԼԻ ԳՈՒՅՆԵՐԸ Ral 3014, 9016
7. ՇԻՆԱՐԱՐՈՒԹՅԱՆ ԸՆԹԱՑՔՈՒՄ ՀՆԱՐԱՎՈՐ ՓՈՓՈԽՈՒԹՅՈՒՆՆԵՐԸ ՀԱՄԱՁԱՅՆԱՑՆԵԼ ՃԱՐՏԱՐԱՊԵՏՆԵՐԻ ՀԵՏ

ԾՐԱԳՐԻ ԱՌԱՋԱԴՐԱՆՔ ЗАДАНИЕ ПРОЕКТА ՀՀԱՄՎՀ-ԳՀԾԶԲ-22/34		ԱՐԱՐԱՏԻ ՄԱՐԶԻ ՎԵԴԻ ՀԱՄԱՅՆՔԻ ԳՈՌԱՎԱՆ ԲՆԱԿԱՎԱՅՐԻ ՄԱՆԿԱՊԱՐՏԵԶԻ ԿԱՌՈՒՑՄԱՆ ՆԱԽԱԳԻԾ/Проект строительства детского сада поселка Гораван, общины Веди, Араратского марза			
ԳԾԵՑ Начертил	Ս. ԵՍԱՅԱՆ С. Есаян	ՃԱՐՏԱՐԱՊԵՏԱԿԱՆ ԼՈՒԾՈՒՄՆԵՐ Архитектурные Решения	ՓՈՒԼ Стадия	ԹԵՐԹ Лист	ԹԵՐԹԵՐ Листов
ՆԱԽԱԳԾ. Проектир	Տ. ԱՐԱՍԱՐՅԱՆ Т. Арасарян		ԱՆ	ՃԼ-6/Ա-6	36
ՆԳՃ/ГАП	Թ. ՀԱՄԱՅԱԿՅԱՆ Т. Амаякян	ԵՐԿՐՈՐԴ ՀԱՐԿԻ ՀԱՏԱԿԱԳԻԾ(ՄԱԿՆՇԱԿՈՐՈՒՄ) ПЛАН ВТОРОГО ЭТАЖА(МАРКИРОВКА)			
ՊԱՇՏՈՆ Должность	ԱԶԳԱՆՈՒՆ Имя, Фамилия	Ստորագ. Подпись			

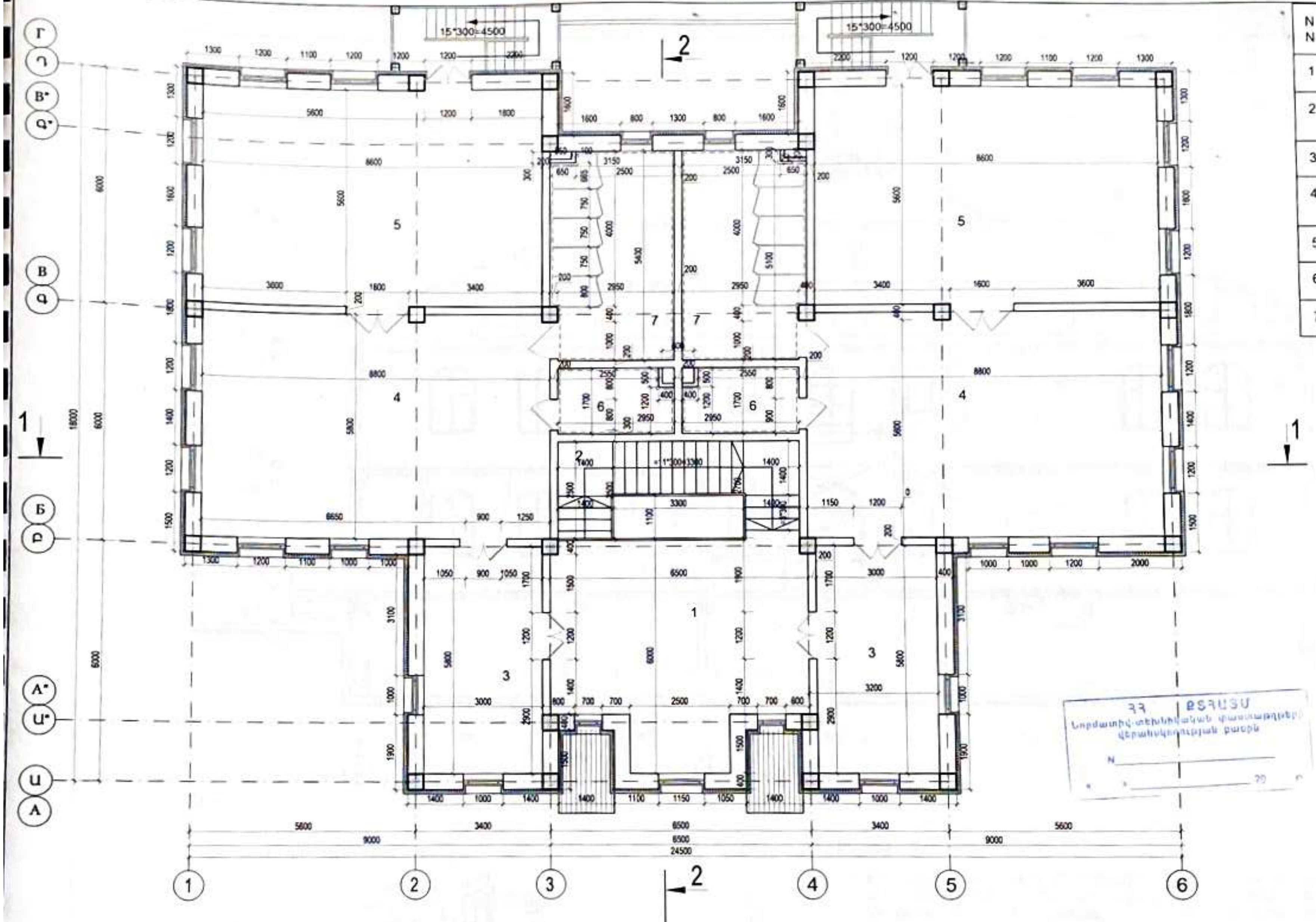

N N	ՍԵՆՅԱԿԻ ԱՆՎԱՆՈՒՄԸ/ Наименование
1	ՆԱԽԱՍՐԱՀ/ВЕСТИБЮЛЬ
2	ԱՍՆԴՂԱՎԱՆԴԱԿ/ЛЕСТНИЧНАЯ
3	ՀԱՆԴԵՐՁԱՐԱՆ/РАЗДЕВАЛКА
4	ԽԱՂԱՍԵՆՅԱԿ/ИГРОВАЯ КОМНАТА
5	ՆՆՋԱՍԵՆՅԱԿ/СПАЛЬНЯ
6	ԲՈՒՖԵՏ/БУФЕТ
7	ՍԱՆՀԱՆԳՈՒՅՑ/САНУЗЕЛ

ԾԱՆՈԹՈՒԹՅՈՒՆ/*ПРИМЕЧАНИЕ*

1. ՄԱՆԿԱԿԱՆ ՍԱՆՀԱՆԳՈՒՅՑՆԵՐԸ (ՍԵՆՅԱԿ 8) ՏԵՍ ԾL-19/ СМОТРЕТЬ ДЕТСКИЕ САНУЗЛИ (КОМНАТА 8) A-19
2. ԱՐՏԱՔԻՆ ՊԱՏԵՐԸ ՆԵՐՍԻՑ ՋԵՐՄԱՄԵԿՈՒՍԱՑՎՈՒՄ ԵՆ: ՀԱՆԳՈՒՅՑՆ ՈՒ ԿՏՐՎԱԾՔԸ ՏԵՍ ԾL-18/НАРУЖНЫЕ СТЕНЫ УТЕПЛЕНЫ ИЗНУТРИ
3. ՍՈՒՅՆ ԹԵՐԹԸ ՆԱՅԵԼ *ԵՎ ԹԵՐԹԵՐԻ* ՀԵՏ ՄԻԱՍԻՆ/ ДАННЫЙ ПРОЕКТ СМ. СОВМЕСТНО С ЛИСТАМИ КР

ԾՐԱԳՐԻ ԱՌԱՋԱԴՐԱՆՔ
ЗАДАНИЕ ПРОЕКТА
ՀՀԱՄԿՀ-ԳՀԾԶԲ-22/34

ԱՐԱՐԱՏԻ ՄԱՐԶԻ ՎԵԴԻ ՀԱՄԱՅՆՔԻ ԳՈՌԱՎԱՆ ԲՆԱԿԱՎԱՅՐԻ ՄԱՆԿԱՊԱՐՏԵԶԻ ԿԱՌՈՒՑՄԱՆ ՆԱԽԱԳԻԾ/Проект строительства детского сада поселка Гораван, общины Веди, Араратского марза

Գծեց Начертил	Ս. ԵՍԱՅԱՆ С. Есаян		ՃԱՐՏԱՐԱՊԵՏԱԿԱՆ ԼՈՒԾՈՒՄՆԵՐ Архитектурные Решения	ՓՈՒԼ Стадия	ԹԵՐԹ Лист	ԹԵՐԹԵՐ Листов
Նախագծ. Проектир.	Տ. ԱՌԱՔԱՐՅԱՆ Т. Аракарян			ԱՆ	ԾL-7/A-7	34
ՆԳԱ/ГАП	Թ. ՀԱՄԱՅԱԿՅԱՆ Т. Амаякян		ԵՐԿՐՈՐԴ ՀԱՐԿԻ ՀԱՏԱԿԱԳԻԾ(ՉԱՓԱԳՐՈՒՄ) /ПЛАН ВТОРОГО ЭТАЖА (ОБМЕР)			
Պաշտոն Должность	Ազգանուն Имя, Фамилия	Ստորագ. Подпись				

ԿՏՐՎԱԾՔ «1-1»
РАЗРЕЗ «1-1»

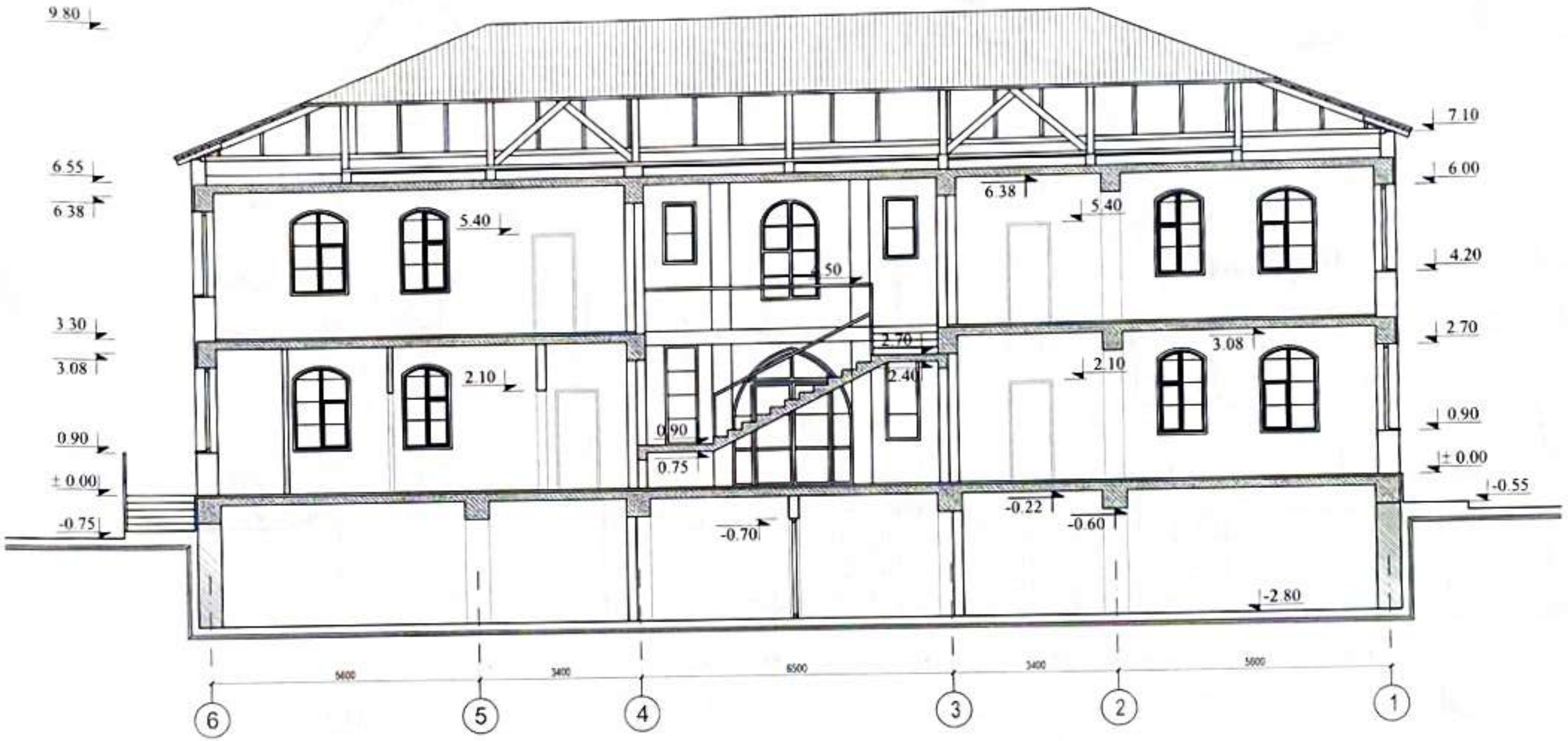

ԱԼՅՈՒՄԻՆԵ ԴԵԿՈՐԱՏԻՎ ԲԱԶՐԻՔ

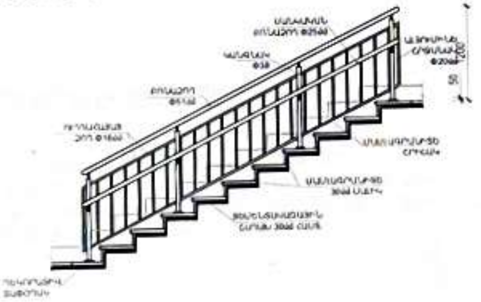

ԾԱՆՈԹՈՒԹՅՈՒՆ/ **ПРИМЕЧАНИЯ**

1. 0.00 ՀԱՐԱԲԵՐԱԿԱՆ ՆԻՇԸ ԸՆԴՈՒՆՎԱԾ Է ԱՌԱՋԻՆ ՀԱՐԿԻ ՀԱՏԱԿԻ ՄԱԿԱՐԴԱԿԸ ԵՎ ՀԱՄԱՊԱՏԱՍԽԱՆՈՒՄ Է 918.4 ԲԱՑԱՐՁԱԿ ՆԻՇԻՆ/ ЗА ОТНОСИТЕЛЬНУЮ ОТМЕТКУ ±0.00 ПРИНЯТ УРОВЕНЬ ПОЛА ПЕРВОГО ЭТАЖА, ЧТО СООТВЕТСТВУЕТ АБСОЛЮТНОЙ ОТМЕТКЕ 918.4
2. ՏԱՆԻՔԸ ՏԵՍ ДL-21-28/КРОВЛЯ СМ. А-21-28

ԾՐԱԳՐԻ ԱՌԱՋԱԴՐԱՆՔ ЗАДАНИЕ ПРОЕКТА` ՀՀԱՄԿՀ-ԳՀԾՁԲ-22/34			ԱՐԱՐԱՏԻ ՄԱՐԶԻ ՎԵԴԻ ՀԱՄԱՅՆՔԻ ԳՈՌԱՎԱՆ ԲՆԱԿԱՎԱՅՐԻ ՄԱՆԿԱՊԱՐՏԵԶԻ ԿԱՌՈՒՑՄԱՆ ՆԱԽԱԳԻԾ/Проект строительства детского сада поселка Гораван, общины Веди, Араратского марза			
ԳԾԵՑ Начертил	Ս. ԵՍԱՅԱՆ С. Есаян		ՃԱՐՏԱՐԱՊԵՏԱԿԱՆ ԼՈՒԾՈՒՄՆԵՐ Архитектурные Решения	ՓՈՒԼ Стадия	ԹԵՐԹ Лист	ԹԵՐԹԵՐ Листов
ՆԱԽԱԳԾ. Проектир	Տ. ԱՂԱՍԱՐՅԱՆ Т. Агасарян			ԱՆ	ДL-8/А-8	36
ՆԳԾ/ГАП	Թ. ՀԱՄԱՅԱԿՅԱՆ Т. Амаякян		ԿՏՐՎԱԾՔ «1-1»/ РАЗРЕЗ «1-1»			
ՊԱՇՏՈՆ Должность	ԱԶԳԱՆՈՒՆ Имя, Фамилия	ՍՏՈՐԱԳ. Подпись				

ԿՏՐՎԱԾՔ «2-2»
РАЗРЕЗ «2-2»

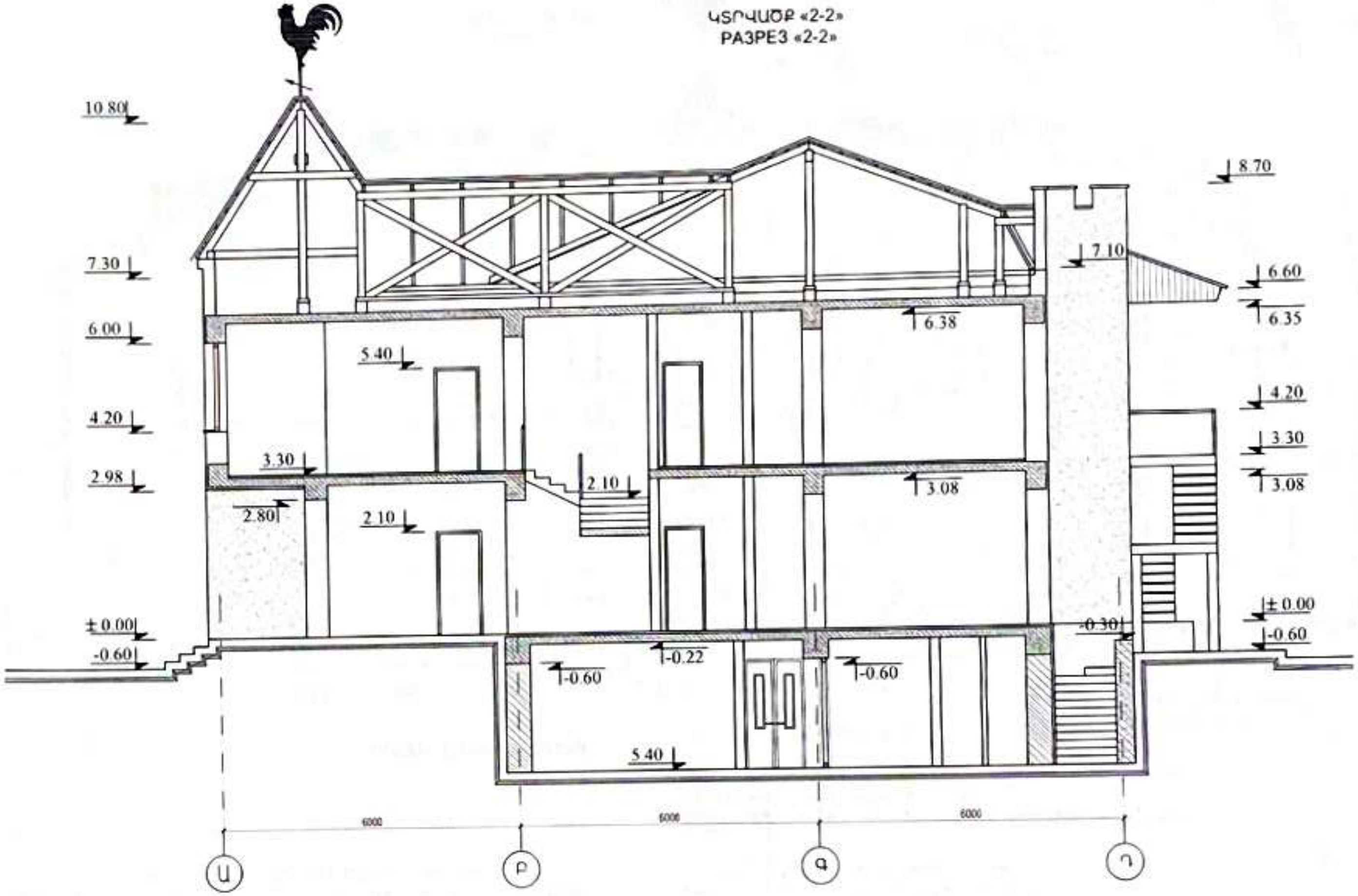

ԾԱՆՈԹՈՒԹՅՈՒՆ/ ПРИМЕЧАНИЯ

1. 0.00 ՀԱՐԱԲԵՐԱԿԱՆ ՆԻՇԸ ԸՆԴՈՒՆՎԱԾ Է ԱՌԱՋԻՆ ՀԱՐԿԻ ՀԱՏԱԿԻ ՄԱԿԱՐԴԱԿԸ ԵՎ ՀԱՄԱՊԱՏԱՍԽԱՆՈՒՄ Է 918.4 ԲԱՑԱՐՁԱԿ ՆԻՇԻՆ/ЗА ОТНОСИТЕЛЬНУЮ ОТМЕТКУ ± 0.00 ПРИНЯТ УРОВЕНЬ ПОЛА ПЕРВОГО ЭТАЖА, ЧТО СООТВЕТСТВУЕТ АБСОЛЮТНОЙ ОТМЕТКЕ 918.4.
ՏԱՆԻՔԸ ՏԵՍ ΔԼ-21-28/КРОВЛЯ СМ. А-21-28

ԾՐԱԳՐԻ ԱՌԱՋԱԴՐԱՆՔ ЗАДАНИЕ ПРОЕКТА` ՀՀԱՄԿՀ-ԳՀԾԶԲ-22/34			ԱՐԱՐԱՏԻ ՄԱՐԶԻ ՎԵԴԻ ՀԱՄԱՅՆՔԻ ԳՈՌԱՎԱՆ ԲՆԱԿԱՎԱՅՐԻ ՄԱՆԿԱՊԱՐՏԵԶԻ ԿԱՌՈՒՑՄԱՆ ՆԱԽԱԳԻԾ/Проект строительства детского сада поселка Гораван, общины Веди, Араратского марза			
ԳԾԵՑ Начертил	Ս. ԵՍԱՅԱՆ С. Есаян		ՃԱՐՏԱՐԱՊԵՏԱԿԱՆ ԼՈՒԾՈՒՄՆԵՐ Архитектурные Решения	ՓՈՒԼ Стадия	ԹԵՐԹ Лист	ԹԵՐԹԵՐ Листов
ՆԱԽԱԳԾ Проектир	Տ. ԱՂԱՍԱՐՅԱՆ Т. Агасарян			ԱՆ	ΔԼ-9/А-9	36
ՆԳԾ/ГАП	Թ. ՀԱՄԱՅԱԿՅԱՆ Т. Амаякян		ԿՏՐՎԱԾՔ «2-2»/ РАЗРЕЗ «2-2»			
ՊԱՇՏՈՆ Должность	ԱԶԳԱՆՈՒՆ Имя, Фамилия	ՍՏՈՐԱԳ. Подпись				

ՃԱԿԱՏ «1-6» ԱՌԱՆՑՔՆԵՐՈՎ
ФАСАД В ОСЯХ «1-6»

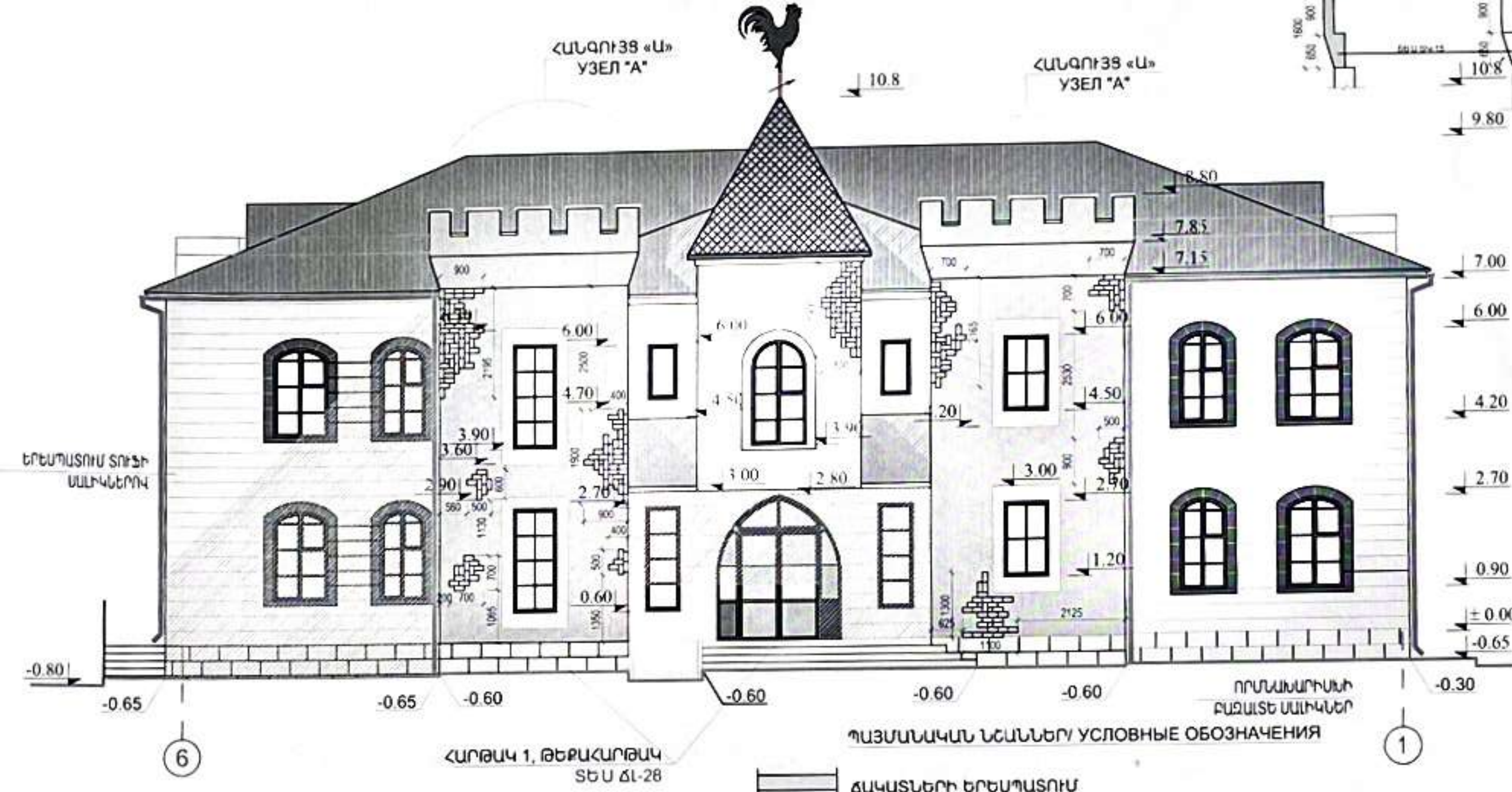

ՀԱՐԹԱԿ 1, ԹԵՔԱՀԱՐԹԱԿ
ՏԵՍ ՃԼ-28

ՀԱՆԳՈՒՅՑ «Ա»

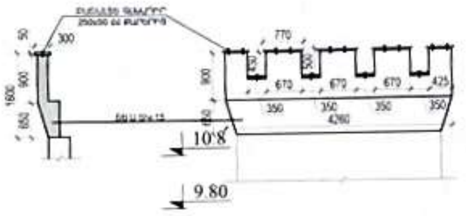

ՊԱՅՄԱՆԱԿԱՆ ՆՇԱՆՆԵՐ/ УСЛОВНЫЕ ОБОЗНАЧЕНИЯ

- ՃԱԿԱՏՆԵՐԻ ԵՐԵՍՊԱՏՈՒՄ ԱՐԹԻԿ ՏՈՒՖԻ ՍԱԼԵՐՈՎ / ОБЛИЦОВКА ФАСАДОВ ПЛИТКАМИ ТУФА "АРТИК"
- ՃԱԿԱՏՆԵՐԻ ԵՐԵՍՊԱՏՈՒՄ ՏՐԱՎԵՐՏԻՆԻ ՍԱԼԻԿՆԵՐՈՎ/ ОБЛИЦОВКА ФАСАДОВ ТРАВЕРТИНОМ
- ՃԱԿԱՏՆԵՐԻ ԵՐԵՍՊԱՏՈՒՄ ԱՆԻ ՏՈՒՖԻ ՍԱԼԵՐՈՎ / ОБЛИЦОВКА ФАСАДОВ ПЛИТКАМИ ТУФА "АНИ"
- ՈՐՄՆԱԽԱՐԻՍԽԻ ԵՐԵՍՊԱՏՈՒՄ ԲԱԶԱԼՏԵ ՍԱԼԵՐՈՎ / ОБЛИЦОВКА ЦОКОЛЯ БАЗАЛЬТОВОЙ ПЛИТКОЙ
- ՃԱԿԱՏՆԵՐԻ ՆԵՐԿՈՒՄ ԳՈՒՆԱՎՈՐ ՃԱԿԱՏԱՅԻՆ ՆԵՐԿՈՎ RAL 6018 / ПОКРАСКА ФАСАДОВ, RAL 6018
- ՃԱԿԱՏՆԵՐԻ ՆԵՐԿՈՒՄ ԳՈՒՆԱՎՈՐ ՃԱԿԱՏԱՅԻՆ ՆԵՐԿՈՎ RAL 1026 / ПОКРАСКА ФАСАДОВ, RAL 1026
- ՃԱԿԱՏՆԵՐԻ ՆԵՐԿՈՒՄ ԳՈՒՆԱՎՈՐ ՃԱԿԱՏԱՅԻՆ ՆԵՐԿՈՎ RAL 6033 / ПОКРАСКА ФАСАДОВ, RAL 6033

ԾԱՆՈԹՈՒԹՅՈՒՆ/ ПРИМЕЧАНИЯ

1. 0.00 ՀԱՐԱԲԵՐԱԿԱՆ ՆԻՇԸ ԸՆԴՈՒՆՎԱԾ Է ԱՌԱՋԻՆ ՀԱՐԿԻ ՀԱՏԱԿԻ ՄԱԿԱՐԴԱԿԸ ԵՎ ՀԱՄԱՊԱՏԱՍԽԱՆՈՒՄ Է 818.8 ԲԱՑԱՐՁԱԿ ՆԻՇԻՆ/ЗА ОТНОСИТЕЛЬНУЮ ОТМЕТКУ ± 0.00 ПРИНЯТЬ УРОВЕНЬ ПОЛА ПЕРВОГО ЭТАЖА, ЧТО СООТВЕТСТВУЕТ АБСОЛЮТНОЙ ОТМЕТКЕ 818.8
2. ԱՐՏԱՔԻՆ ՊԱՏԵՐԸ ԻՐԱԿԱՆԱՑՎՈՒՄ ԵՆ ԵՐԿՇԵՐՏ ԿԱՆՈՆԱՎՈՐ ՏՈՒՖ ՔԱՐՈՎ (b=400մմ):/НАРУЖНЫЕ СТЕНЫ ВОЗВОДЯТСЯ ИЗ ТУФА ПРАВИЛЬНОЙ ФОРМЫ КЛАДКОЙ В ДВА РЯДА (b=400мм)
3. ԲՈԼՈՐ ՄԻՋՆՈՐՄՆԵՐԸ ԻՐԱԿԱՆԱՑՆԵԼ 100մմ ԵՎ 200մմ ՀԱՍՏՈՒԹՅԱՆ ՀԱՄԱՁԱՅՆ ՆԱԽԱԳԾԻ:/ ВСЕ ПЕРЕГОРОДКИ ИЗ ПЕМЗОБЛОКОВ 200мм И 100мм.
4. ՃԱԿԱՏՆԵՐՆ ՍՎԱՂԵԼ Ց/Ա ՇԱՂԱԽՈՎ ՑԱՆՑԻ ՎՐԱ ԵՎ ՆԵՐԿԵԼ ՃԱԿԱՏԱՅԻՆ ՋՐԱԿԱՅՈՒՆ ՆԵՐԿՈՎ ՀԱՄԱՊԱՏԱՍԽԱՆ ՇԵՆՔԻ ՃԱԿԱՏԱՅԻՆ ԳՈՒՆԱՅԻՆ ԼՈՒԾՄԱՆ:/ФАСАДЫ ОШТУКАТУРИТЬ Ц/ПЕСЧ. Р-РОМ ПО СЕТКЕ И ПОКРАСИТЬ ВОДОСТОЙКОЙ ФАСАДНОЙ КРАСКОЙ.
5. ՇԵՆՔԻ ՈՐՄՆԱԽԱՐԻՍԽԸ ԵՐԵՍՊԱՏԵԼ 30ՄՄ ԲԱԶԱԼՏԵ ՍԱԼԻԿՆԵՐՈՎ:/ЦОКОЛЬ ОБЛИЦЕВАТЬ БАЗАЛЬТОВОЙ ПЛИТКОЙ 30мм
6. ՃԱԿԱՏՆԵՐՆ ԱՄՐԱՑՆԵԼ ԴԵԿՈՐԱՏԻՎ ԳՈՒՆԱՎՈՐ ՔԱՐԻԿՆԵՐ ՀԱՄԱՊԱՏԱՍԽԱՆ ԳՈՒՆԱՅԻՆ ԼՈՒԾՄԱՆ:/НА ФАСАДАХ ЗАКРЕПИТЬ ЦЖЕТНЫЕ КАМУШКИ В СООТВЕТСТВИИ С ЦВЕТОВЫМ РЕШЕНИЕМ ФАСАДОВ.
7. ՏԱՆԻՔԸ ԻՐԱԿԱՆԱՑՆԵԼ ԳՈՒՆԱՎՈՐ ՄԵՏԱՂԱԿԱՂՄԻՆԴՐՈՎ ՓԱՅՏԵ ԿՈՆՍՏՐՈՒԿՑԻԱՆԵՐՈՎ:/КРОВЛЮ ОСУЩЕСТВИТЬ ИЗ ЦВЕТНОЙ МЕТАЛЛОЧЕРЕПИЦЫ ПО ДЕРЕВЯННОЙ КОНСТРУКЦИИ
8. ԸՐՋԱՆԱԿ-ՊԱՏՈՒՀԱՆԱԳՈՂՆ ԻՐԱԿԱՆԱՑՆԵԼ ԲԱԶԱԼՏԵ ՍԱԼԻԿՆԵՐՈՎ (b=200մմ, 500մմ ՀԱՍՏ./РАМКУ-ПОДОКОННИК ИЗГОТВИТЬ ИЗ БАЗАЛЬТОВОЙ ПЛИТКИ (b=200мм, 500мм ТОЛЩ.)

ԾՐԱԳՐԻ ԱՌԱՋԱԴՐԱՆՔ ЗАДАНИЕ ПРОЕКТА ՀՀԱՄԿ-ԳՀԾՊԲ-22/34			ԱՐԱՐԱՏԻ ՄԱՐԶԻ ՎԵԴԻ ՀԱՄԱՅՆՔԻ ԳՈՌԱՎԱՆ ԲՆԱԿԱՎԱՅՐԻ ՄԱՆԿԱՊԱՐՏԵԶԻ ԿԱՌՈՒՑՄԱՆ ՆԱԽԱԳԻԾ/Проект строительства детского сада поселка Гораван, общины Веди, Араратского марза		
ԳԾԵՑ Начертил	Ս. ԵՍԱՅԱՆ С. Есаян		ՃԱՐՏԱՐԱՊԵՏԱԿԱՆ ԼՈՒԾՈՒՄՆԵՐ Архитектурные Решения	ՓՈՒԼ Стадия	ԹԵՐԹ Лист
ՆԱԽԱԳԾ. Проектир	Տ. ԱՂԱՍԱՐՅԱՆ Т. Агасарян			ԱՆ	ՃԼ-10/Ա-10
ՆԳԱ/ГАП	Թ. ԱՄԱՅԱԿՅԱՆ Т. Амаякян		ՃԱԿԱՏ «1-6» ԱՌԱՆՑՔՆԵՐՈՎ/ ФАСАД В ОСЯХ «1-6»	ԹԵՐԹԵՐ Листов	34
ՊԱՇՏՈՆ Должность	ԱԶԳԱՆՈՒՆ Имя, Фамилия	Подпись			

ՃԱԿԱՏ «Դ-Ա» ԱՌԱՆՑՔՆԵՐՈՎ
ФАСАД В ОСЯХ «Г-А»

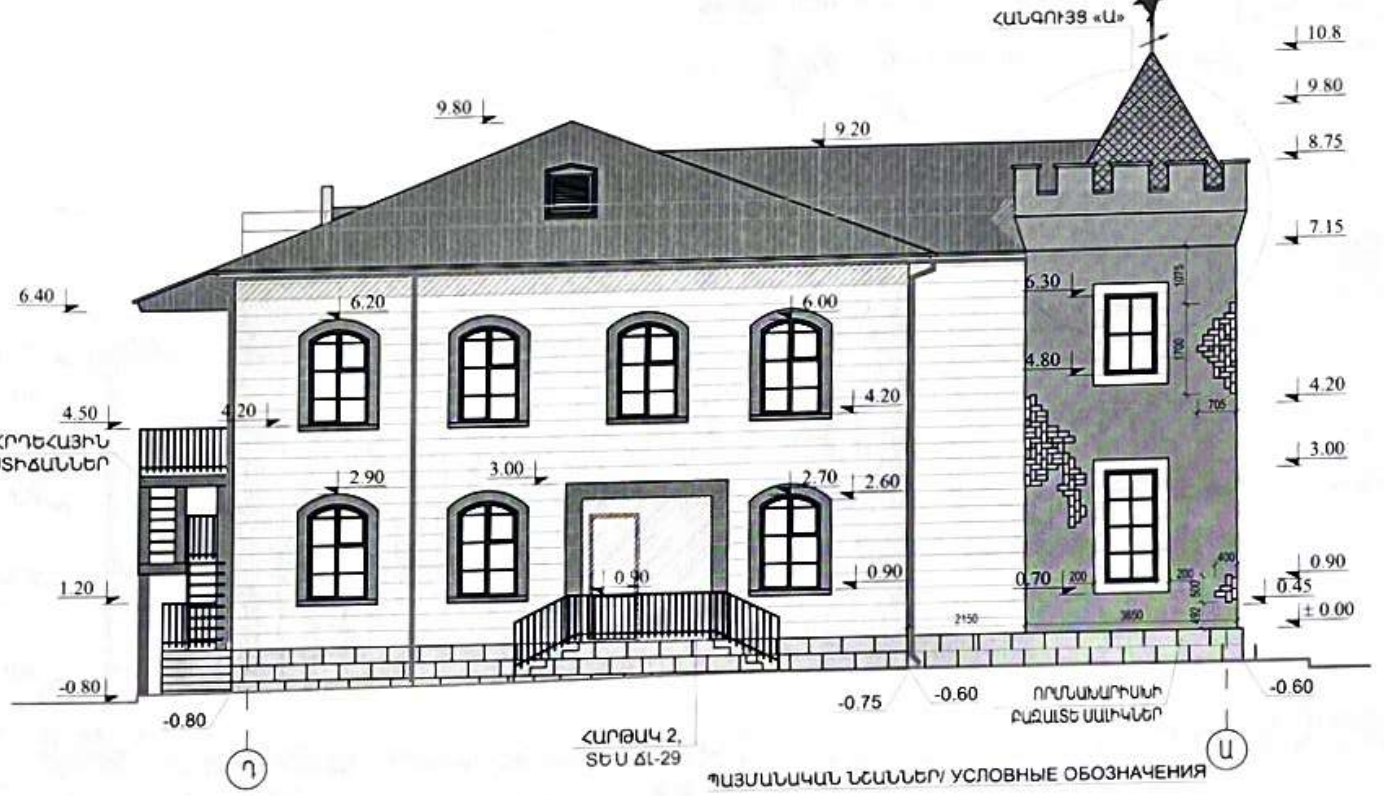

ՊԱՅՄԱՆԱԿԱՆ ՆՇԱՆՆԵՐ/ УСЛОВНЫЕ ОБОЗНАЧЕНИЯ

- ՃԱԿԱՏՆԵՐԻ ԵՐԵՍԱՊԱՏՈՒՄ ԱՐԹԻԿ ՏՈՒՖԻ ՍԱԼԵՐՈՎ / ОБЛИЦОВКА ФАСАДОВ ПЛИТКАМИ ТУФА "АРТИК"
- ՃԱԿԱՏՆԵՐԻ ԵՐԵՍԱՊԱՏՈՒՄ ՏՐԱՎԵՐՏԻՆԻ ՍԱԼԻԿՆԵՐՈՎ/ ОБЛИЦОВКА ФАСАДОВ ТРАВЕРТИНОМ
- ՃԱԿԱՏՆԵՐԻ ԵՐԵՍԱՊԱՏՈՒՄ ԱՆԻ ՏՈՒՖԻ ՍԱԼԵՐՈՎ / ОБЛИЦОВКА ФАСАДОВ ПЛИТКАМИ ТУФА "АНИ"
- ՃԱԿԱՏՆԵՐԻ ՆԵՐԿՈՒՄ ԳՈՒՆԱՎՈՐ ՃԱԿԱՏԱՅԻՆ ՆԵՐԿՈՎ RAL 1028 / ПОКРАСКА ФАСАДОВ, RAL 1028
- ՃԱԿԱՏՆԵՐԻ ՆԵՐԿՈՒՄ ԳՈՒՆԱՎՈՐ ՃԱԿԱՏԱՅԻՆ ՆԵՐԿՈՎ RAL 1026 / ПОКРАСКА ФАСАДОВ, RAL 1026
- ՈՐՄՆԱԽԱՐԻՍԽԻ ԵՐԵՍԱՊԱՏՈՒՄ ԲԱԶԱԼՏԵ ՍԱԼԵՐՈՎ / ОБЛИЦОВКА ЦОКОЛЯ БАЗАЛЬТОВОЙ ПЛИТКОЙ

ԾԱՆՈԹՈՒԹՅՈՒՆ/ ПРИМЕЧАНИЯ

1. 0.00 ՀԱՐԱԲԵՐԱԿԱՆ ՆԻՇԸ ԸՆԴՈՒՆՎԱԾ Է ԱՌԱՋԻՆ ՀԱՐԿԻ ՀԱՏԱԿԻ ՄԱԿԱՐԴԱԿԸ ԵՎ ՀԱՄԱՊԱՏԱՍԽԱՆՈՒՄ Է 818.8 ԲԱՑԱՐՁԱԿ ՆԻՇԻՆ/ЗА ОТНОСИТЕЛЬНУЮ ОТМЕТКУ ± 0.00 ПРИНЯТЬ УРОВЕНЬ ПОЛА ПЕРВОГО ЭТАЖА, ЧТО СООТВЕТСТВУЕТ АБСОЛЮТНОЙ ОТМЕТКЕ 818.8
2. ԱՐՏԱՔԻՆ ՊԱՏԵՐԸ ԻՐԱԿԱՆԱՑՎՈՒՄ ԵՆ ԵՐԿՇԵՐՏ ԿԱՆՈՆԱՎՈՐ ՏՈՒՖ ՔԱՐՈՎ (b=400մմ):/НАРУЖНЫЕ СТЕНЫ ВОЗВОДЯТСЯ ИЗ ТУФА ПРАВИЛЬНОЙ ФОРМЫ КЛАДКОЙ В ДВА РЯДА (b=400мм)
3. ԲՈԼՈՐ ՄԻՋՆՈՐՄՆԵՐԸ ԻՐԱԿԱՆԱՑՆԵԼ 100մմ ԵՎ 200մմ ՀԱՍՏՈՒԹՅԱՆ ՀԱՄԱՁԱՅՆ ՆԱԽԱԳԾԻ:/ ВСЕ ПЕРЕГОРОДКИ ИЗ ПЕМЗОБЛОКОВ 200мм И 100мм.
4. ՃԱԿԱՏՆԵՐՆ ՍՎԱՂԵԼ Ց/Ա ՇԱՂԱԽՈՎ ՑԱՆՑԻ ՎՐԱ ԵՎ ՆԵՐԿԵԼ ՃԱԿԱՏԱՅԻՆ ՋՐԱԿԱՅՈՒՆ ՆԵՐԿՈՎ ՀԱՄԱՊԱՏԱՍԽԱՆ ՇԵՆՔԻ ՃԱԿԱՏԱՅԻՆ ԳՈՒՆԱՅԻՆ ԼՈՒԾՄԱՆ:/ФАСАДЫ ОШТУКАТУРИТЬ Ц/ПЕСЧ. Р-РОМ ПО СЕТКЕ И ПОКРАСИТЬ ВОДОСТОЙКОЙ ФАСАДНОЙ КРАСКОЙ.
5. ՇԵՆՔԻ ՈՐՄՆԱԽԱՐԻՍԽԸ ԵՐԵՍԱՊԱՏԵԼ 30ՄՄ ԲԱԶԱԼՏԵ ՍԱԼԻԿՆԵՐՈՎ:/ЦОКОЛЬ ОБЛИЦЕВАТЬ БАЗАЛЬТОВОЙ ПЛИТКОЙ 30мм
6. ՃԱԿԱՏՆԵՐԻՆ ԱՄՐԱՑՆԵԼ ԴԵԿՈՐԱՏԻՎ ԳՈՒՆԱՎՈՐ ՔԱՐԻԿՆԵՐ ՀԱՄԱՊԱՏԱՍԽԱՆ ԳՈՒՆԱՅԻՆ ԼՈՒԾՄԱՆ:/НА ФАСАДАХ ЗАКРЕПИТЬ ЦЖЕТНЫЕ КАМУШКИ В СООТВЕТСТВИИ С ЦВЕТОВЫМ РЕШЕНИЕМ ФАСАДОВ.
7. ՏԱՆԻՔԸ ԻՐԱԿԱՆԱՑՆԵԼ ԳՈՒՆԱՎՈՐ ՄԵՏԱՂԱԿՂՄԻՆԴՐՈՎ ՓԱՅՏԵ ԿՈՆՍՏՐՈՒԿՑԻԱՆԵՐՈՎ:/КРОВЛЮ ОСУЩЕСТВИТЬ ИЗ ЦВЕТНОЙ МЕТАЛЛОЧЕРЕПИЦЫ ПО ДЕРЕВЯННОЙ КОНСТРУКЦИИ
8. ՇՐՋԱՆԱԿ-ՊԱՏՈՒՀԱՆԱԳՈՂՆ ԻՐԱԿԱՆԱՑՆԵԼ ԲԱԶԱԼՏԵ ՍԱԼԻԿՆԵՐՈՎ (b=200մմ, 500մմ ՀԱՍՏ./РАМКУ-ПОДОКОННИК ИЗГОТОВИТЬ ИЗ БАЗАЛЬТОВОЙ ПЛИТКИ (b=200мм, 500мм ТОЛЩ.)

ԾՐԱԳՐԻ ԱՌԱՋԱԴՐԱՆՔ ЗАДАНИЕ ПРОЕКТА ՀՀԱՄԿՀ-ԳՀԾԶԲ-22/34			ԱՐԱՐԱՏԻ ՄԱՐԶԻ ՎԵԴԻ ՀԱՄԱՅՆՔԻ ԳՈՌԱՎԱՆ ԲՆԱԿԱՎԱՅՐԻ ՄԱՆԿԱՊԱՐՏԵԶԻ ԿԱՌՈՒՑՄԱՆ ՆԱԽԱԳԻԾ/Проект строительства детского сада поселка Гораван, общины Веди, Араратского марза	
ԳԾԵՑ Начертил	Ս. ԵՍԱՅԱՆ С. Есаян		ՃԱՐՏԱՐԱՊԵՏԱԿԱՆ ԼՈՒԾՈՒՄՆԵՐ Архитектурные Решения	ՓՈՒԼ / Стадия: ԱՆ; ԹԵՐԹ / Лист: ՃԼ-11/Ա-11; ԹԵՐԹԵՐ / Листов: 34
ՆԱԽԱԳԾ. Проектир.	Տ. ԱՂԱՍԱՐՅԱՆ Т. Агасарян			
ՆԳԱՏԱՊ	Թ. ԱՄԱՅԱԿՅԱՆ Т. Амаякян		ՃԱԿԱՏ «Դ-Ա» ԱՌԱՆՑՔՆԵՐՈՎ/ ФАСАД В ОСЯХ «Г-А»	energia ԷՆԵՐԳԻԱ ՍՊԸ
ՊԱՇՏՈՆ Должность	ԱԶԳԱՆՈՒՆ Имя, Фамилия	Подпись		

ՃԱԿԱՏ «6-1» ԱՌԱՆՑՔՆԵՐՈՎ
ФАСАД В ОСЯХ «6-1»

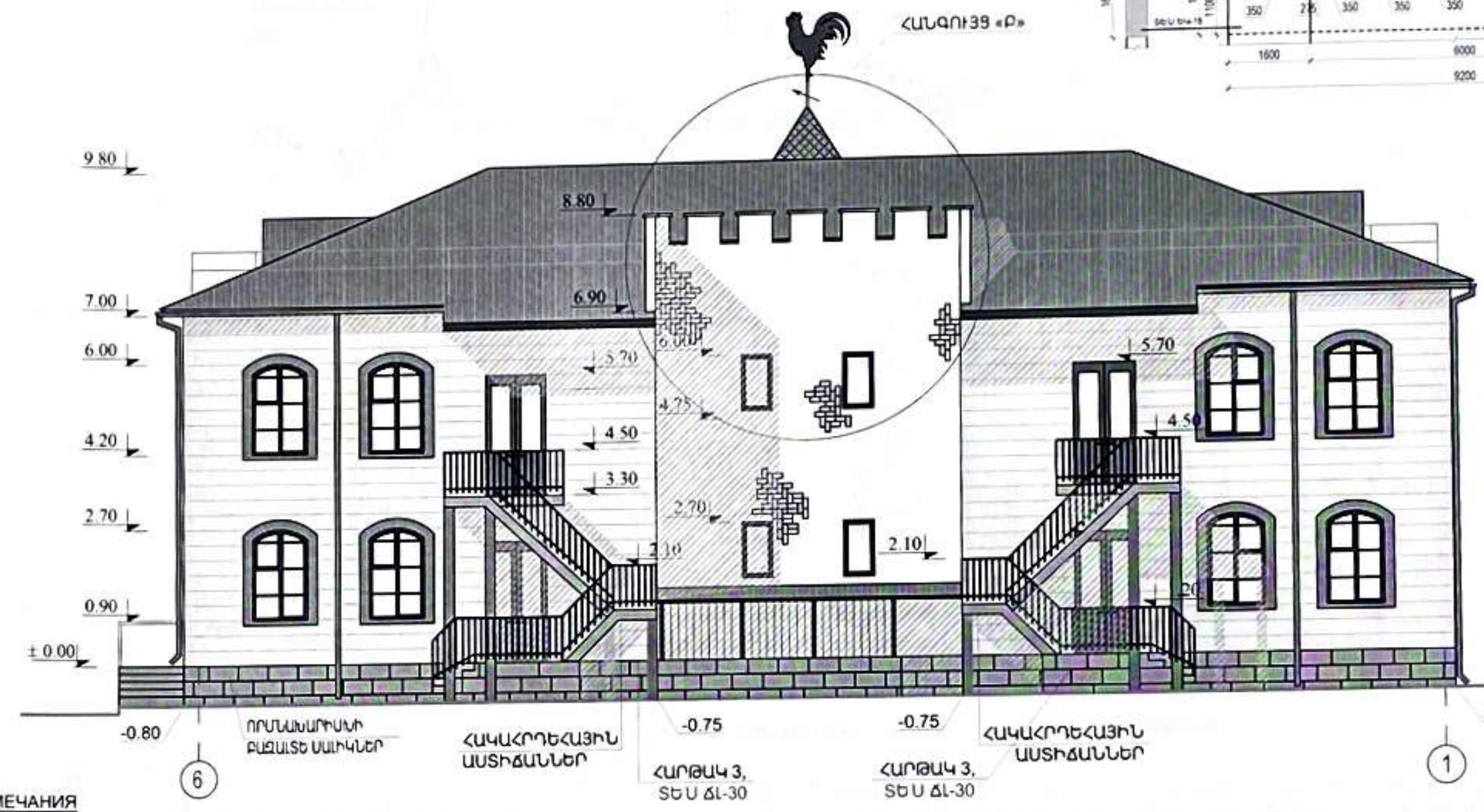

ՀԱՆԳՈՒՅՑ «Բ»
УЗЕЛ «Б»

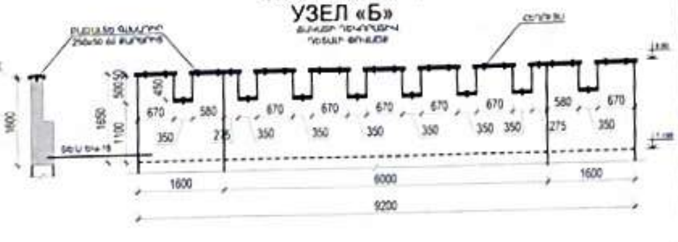

ԾԱՆՈԹՈՒԹՅՈՒՆ/ ПРИМЕЧАНИЯ

1. 0.00 ՀԱՐԹԵՐԱԿԱՆ ՆԻՇԸ ԸՆԴՈՒՆՎԱԾ Է ԱՌԱՋԻՆ ՀԱՐԿԻ ՀԱՏԱԿԻ ՄԱԿԱՐԴԱԿԸ ԵՎ ՀԱՄԱՊԱՏԱՍԽԱՆՈՒՄ Է 818.8 ԲԱՑԱՐՁԱԿ ՆԻՇԻՆ/ЗА ОТНОСИТЕЛЬНУЮ ОТМЕТКУ ± 0.00 ПРИНЯТЬ УРОВЕНЬ ПОЛА ПЕРВОГО ЭТАЖА, ЧТО СООТВЕТСТВУЕТ АБСОЛЮТНОЙ ОТМЕТКЕ 818.8
2. ԱՐՏԱՔԻՆ ՊԱՏԵՐԸ ԻՐԱԿԱՆԱՑՎՈՒՄ ԵՆ ԵՐԿՇԱՐՔ ԿԱՆՈՆԱՎՈՐ ՏՈՒՖ ՔԱՐՈՎ (b=400մմ):/НАРУЖНЫЕ СТЕНЫ ВОЗВОДЯТСЯ ИЗ ТУФА ПРАВИЛЬНОЙ ФОРМЫ КЛАДКОЙ В ДВА РЯДА (b=400мм)
3. ԲՈԼՈՐ ՄԻՋՆՈՐՄԵՐԸ ԻՐԱԿԱՆԱՑՆԵԼ 100մմ ԵՎ 200մմ ՀԱՍՏՈՒԹՅԱՆ ՀԱՄԱՁԱՅՆ ՆԱԽԱԳԾԻ:/ ВСЕ ПЕРЕГОРОДКИ ИЗ ПЕМЗОБЛОКОВ 200мм И 100мм.
4. ՃԱԿԱՏՆԵՐՆ ՍՎԱՂԵԼ Ց/Ա ՇԱՂԱԽՈՎ ՑԱՆՑԻ ՎՐԱ ԵՎ ՆԵՐԿԵԼ ՃԱԿԱՏԱՅԻՆ ՋՐԱԿԱՅՈՒՆ ՆԵՐԿՈՎ ՀԱՄԱՊԱՏԱՍԽԱՆ ՇԵՆՔԻ ՃԱԿԱՏԱՅԻՆ ԳՈՒՆԱՅԻՆ ԼՈՒԾՄԱՆ:/ФАСАДЫ ОШТУКАТУРИТЬ Ц/ПЕСЧ. Р-РОМ ПО СЕТКЕ И ПОКРАСИТЬ ВОДОСТОЙКОЙ ФАСАДНОЙ КРАСКОЙ.
5. ՇԵՆՔԻ ՈՐՄՆԱԽԱՐԻՍԽԸ ԵՐԵՍԱՊԱՏԵԼ 30ՄՄ ԲԱԶԱԼՏԵ ՍԱԼԻԿՆԵՐՈՎ:/ЦОКОЛЬ ОБЛИЦЕВАТЬ БАЗАЛЬТОВОЙ ПЛИТКОЙ 30мм
6. ՃԱԿԱՏՆԵՐԻՆ ԱՄՐԱՑՆԵԼ ԴԵԿՈՐԱՏԻՎ ԳՈՒՆԱՎՈՐ ՔԱՐԻԿՆԵՐ ՀԱՄԱՊԱՏԱՍԽԱՆ ԳՈՒՆԱՅԻՆ ԼՈՒԾՄԱՆ:/НА ФАСАДАХ ЗАКРЕПИТЬ ЦЖЕТНЫЕ КАМУШКИ В СООТВЕТСТВИИ С ЦВЕТОВЫМ РЕШЕНИЕМ ФАСАДОВ.
7. ՏԱՆԻՔԸ ԻՐԱԿԱՆԱՑՆԵԼ ԳՈՒՆԱՎՈՐ ՄԵՏԱՂԱԿՂՄԻՆԴՐՈՎ ՓԱՅՏԵ ԿՈՆՍՏՐՈՒԿՑԻԱՆԵՐՈՎ:/КРОВЛЮ ОСУЩЕСТВИТЬ ИЗ ЦВЕТНОЙ МЕТАЛЛОЧЕРЕПИЦЫ ПО ДЕРЕВЯННОЙ КОНСТРУКЦИИ
8. ՇՐՋԱՆԱԿ-ՊԱՏՈՒՀԱՆԱԳՈԳՆ ԻՐԱԿԱՆԱՑՆԵԼ ԲԱԶԱԼՏԵ ՍԱԼԻԿՆԵՐՈՎ (b=200մմ, 500մմ ՀԱՍ./РАМКУ-ПОДОКОННИК ИЗГОТВИТЬ ИЗ БАЗАЛЬТОВОЙ ПЛИТКИ (b=200мм, 500мм ТОЛЩ.)

ՊԱՅՄԱՆԱԿԱՆ ՆՇԱՆՆԵՐ/ УСЛОВНЫЕ ОБОЗНАЧЕНИЯ

- ՃԱԿԱՏՆԵՐԻ ԵՐԵՍԱՊԱՏՈՒՄ ԱՐԹԻԿ ՏՈՒՖԻ ՍԱԼԵՐՈՎ / ОБЛИЦОВКА ФАСАДОВ ПЛИТКАМИ ТУФА "АРТИК"
- ՃԱԿԱՏՆԵՐԻ ԵՐԵՍԱՊԱՏՈՒՄ ԱՆԻ ՏՈՒՖԻ ՍԱԼԵՐՈՎ / ОБЛИЦОВКА ФАСАДОВ ПЛИТКАМИ ТУФА "АНИ"
- ՃԱԿԱՏՆԵՐԻ ՆԵՐԿՈՒՄ ԳՈՒՆԱՎՈՐ ՃԱԿԱՏԱՅԻՆ ՆԵՐԿՈՎ RAL 1026 / ПОКРАСКА ФАСАДОВ, RAL 1026
- ՈՐՄՆԱԽԱՐԻՍԽԻ ԵՐԵՍԱՊԱՏՈՒՄ ԲԱԶԱԼՏԵ ՍԱԼԵՐՈՎ / ОБЛИЦОВКА ЦОКОЛЯ БАЗАЛЬТОВОЙ ПЛИТКОЙ

ԾՐԱԳՐԻ ԱՌԱՋԱԴՐԱՆՔ ЗАДАНИЕ ПРОЕКТА ՀՀԱՄԿՀ-ԳԿԾԶԲ-22/34			ԱՐԱՐԱՏԻ ՄԱՐԶԻ ՎԵԴԻ ՀԱՄԱՅՆՔԻ ԳՈՌԱՎԱՆ ԲՆԱԿԱՎԱՅՐԻ ՄԱՆԿԱՊԱՐՏԵԶԻ ԿԱՌՈՒՑՄԱՆ ՆԱԽԱԳԻԾ/Проект строительства детского сада поселка Гораван, общины Веди, Араратского марза			
ԳԾԵՑ Начертил.	Ս. ԵՍԱՅԱՆ С. Есаян		ՃԱՐՏԱՐԱՊԵՏԱԿԱՆ ԼՈՒԾՈՒՄՆԵՐ Архитектурные Решения	ՓՈՒԼ Стадия	ԹԵՐԹ Лист	ԹԵՐԹԵՐ Листов
ՆԱԽԱԳԾ. Проектир.	Տ. ԱՂԱՍԱՐՅԱՆ Т. Агасарян			ԱՆ	ՃԼ-12/А-12	34
ՆԳՃՐԱՊ НГАП	Թ. ՀԱՄԱՅԱԿՅԱՆ Т. Амаякян		ՃԱԿԱՏ «6-1» ԱՌԱՆՑՔՆԵՐՈՎ ФАСАД В ОСЯХ «6-1»			
ՊԱՇՏՈՆ Должность	ԱԶԳԱՆՈՒՆ Имя, Фамилия	Подпись				

ՃԱԿԱՏ «Ա-Դ» ԱՌԱՆՑՔՆԵՐՈՎ
ФАСАД В ОСЯХ «А-Г»

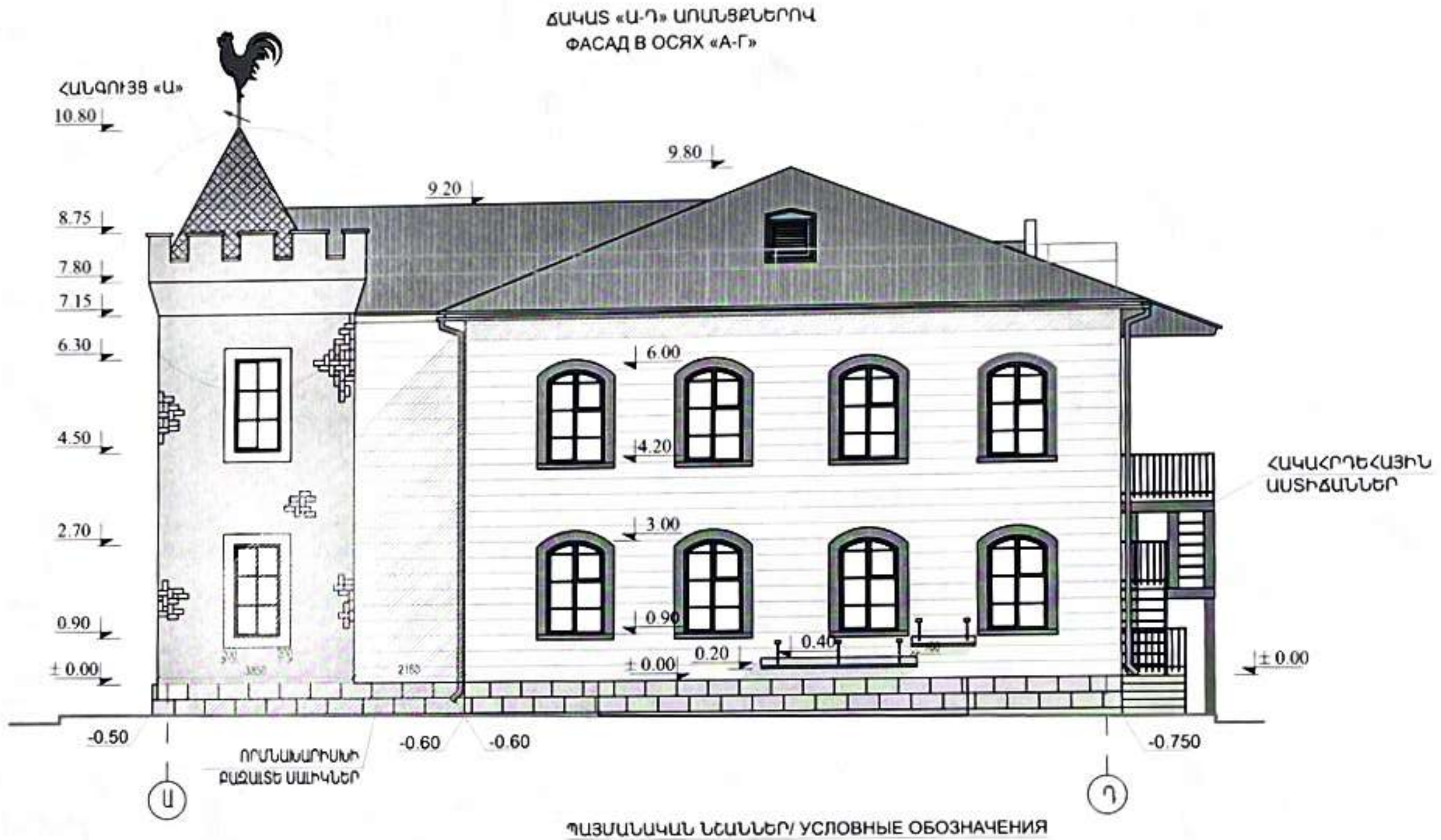

ՊԱՅՄԱՆԱԿԱՆ ՆՇԱՆՆԵՐ/ УСЛОВНЫЕ ОБОЗНАЧЕНИЯ

- ՃԱԿԱՏՆԵՐԻ ԵՐԵՍԱՊԱՏՈՒՄ ԱՐԹԻԿ ՏՈՒՖԻ ՍԱԼԵՐՈՎ ОБЛИЦОВКА ФАСАДОВ ПЛИТКАМИ ТУФА "АРТИК"
- ՃԱԿԱՏՆԵՐԻ ԵՐԵՍԱՊԱՏՈՒՄ ՏՐԱՎԵՐՏԻՆԻ ՍԱԼԻԿՆԵՐՈՎ/ ОБЛИЦОВКА ФАСАДОВ ТРАВЕРТИНОМ
- ՃԱԿԱՏՆԵՐԻ ԵՐԵՍԱՊԱՏՈՒՄ ԱՆԻ ՏՈՒՖԻ ՍԱԼԵՐՈՎ ОБЛИЦОВКА ФАСАДОВ ПЛИТКАМИ ТУФА "АНИ"
- ՃԱԿԱՏՆԵՐԻ ՆԵՐԿՈՒՄ ԳՈՒՆԱՎՈՐ ՃԱԿԱՏԱՅԻՆ ՆԵՐԿՈՎ RAL 6018 ПОКРАСКА ФАСАДОВ, RAL 6018
- ՈՐՄՆԱԽԱՐԻՍԽԻ ԵՐԵՍԱՊԱՏՈՒՄ ԲԱԶԱԼՏԵ ՍԱԼԵՐՈՎ ОБЛИЦОВКА ЦОКОЛЯ БАЗАЛЬТОВОЙ ПЛИТКОЙ

ԾԱՆՈԹՈՒԹՅՈՒՆ/ ПРИМЕЧАНИЯ

1. 0.00 ՀԱՐԱԲԵՐԱԿԱՆ ՆԻՇԸ ԸՆԴՈՒՆՎԱԾ Է ԱՌԱՋԻՆ ՀԱՐԿԻ ՀԱՏԱԿԻ ՄԱԿԱՐԴԱԿԸ ԵՎ ՀԱՄԱՊԱՏԱՍԽԱՆՈՒՄ Է 818.8 ԲԱՑԱՐՁԱԿ ՆԻՇԻՆ/ЗА ОТНОСИТЕЛЬНУЮ ОТМЕТКУ ± 0.00 ПРИНЯТЬ УРОВЕНЬ ПОЛА ПЕРВОГО ЭТАЖА, ЧТО СООТВЕТСТВУЕТ АБСОЛЮТНОЙ ОТМЕТКЕ 818.8
2. ԱՐՏԱՔԻՆ ՊԱՏԵՐԸ ԻՐԱԿԱՆԱՑՎՈՒՄ ԵՆ ԵՐԿՇԱՐՔ ԿԱՆՈՆԱՎՈՐ ՏՈՒՖ ՔԱՐՈՎ (b=400մմ):/НАРУЖНЫЕ СТЕНЫ ВОЗВОДЯТСЯ ИЗ ТУФА ПРАВИЛЬНОЙ ФОРМЫ КЛАДКОЙ В ДВА РЯДА (b=400мм)
3. ԲՈԼՈՐ ՄԻՋՆՈՐՄԵՐԸ ԻՐԱԿԱՆԱՑՆԵԼ 100մմ ԵՎ 200մմ ՀԱՍՏՈՒԹՅԱՄԲ ՀԱՄԱՁԱՅՆ ՆԱԽԱԳԾԻ:/ ВСЕ ПЕРЕГОРОДКИ ИЗ ПЕМЗОБЛОКОВ 200мм И 100мм.
4. ՃԱԿԱՏՆԵՐՆ ՍՎԱՂԵԼ Ց/Ա ՇԱՂԱԽՈՎ ՑԱՆՑԻ ՎՐԱ ԵՎ ՆԵՐԿԵԼ ՃԱԿԱՏԱՅԻՆ ՋՐԱԿԱՅՈՒՆ ՆԵՐԿՈՎ ՀԱՄԱՊԱՏԱՍԽԱՆ ՇԵՆՔԻ ՃԱԿԱՏԱՅԻՆ ԳՈՒՆԱՅԻՆ ԼՈՒԾՄԱՆ:/ФАСАДЫ ОШТУКАТУРИТЬ Ц/ПЕСЧ. Р-РОМ ПО СЕТКЕ И ПОКРАСИТЬ ВОДОСТОЙКОЙ ФАСАДНОЙ КРАСКОЙ.
5. ՇԵՆՔԻ ՈՐՄՆԱԽԱՐԻՍԽԸ ԵՐԵՍԱՊԱՏԵԼ 30ՄՄ ԲԱԶԱԼՏԵ ՍԱԼԻԿՆԵՐՈՎ:/ЦОКОЛЬ ОБЛИЦЕВАТЬ БАЗАЛЬТОВОЙ ПЛИТКОЙ 30мм
6. ՃԱԿԱՏՆԵՐԻՆ ԱՄՐԱՑՆԵԼ ԴԵԿՈՐԱՏԻՎ ԳՈՒՆԱՎՈՐ ՔԱՐԻԿՆԵՐ ՀԱՄԱՊԱՏԱՍԽԱՆ ԳՈՒՆԱՅԻՆ ԼՈՒԾՄԱՆ:/НА ФАСАДАХ ЗАКРЕПИТЬ ЦЖЕТНЫЕ КАМУШКИ В СООТВЕТСТВИИ С ЦВЕТОВЫМ РЕШЕНИЕМ ФАСАДОВ.
7. ՏԱՆԻՔԸ ԻՐԱԿԱՆԱՑՆԵԼ ԳՈՒՆԱՎՈՐ ՄԵՏԱՂԱԿՂՄԻՆԴՐՈՎ ՓԱՅՏԵ ԿՈՆՍՏՐՈՒԿՑԻԱՆԵՐՈՎ:/КРОВЛЮ ОСУЩЕСТВИТЬ ИЗ ЦВЕТНОЙ МЕТАЛЛОЧЕРЕПИЦЫ ПО ДЕРЕВЯННОЙ КОНСТРУКЦИИ
8. ՇՐՋԱՆԱԿ-ՊԱՏՈՒՀԱՆԱԳՈՂՆ ԻՐԱԿԱՆԱՑՆԵԼ ԲԱԶԱԼՏԵ ՍԱԼԻԿՆԵՐՈՎ (b=200մմ, 500մմ ՀԱՍՏ./РАМКУ-ПОДОКОННИК ИЗГОТВИТЬ ИЗ БАЗАЛЬТОВОЙ ПЛИТКИ (b=200мм, 500мм ТОЛЩ.)

ԾՐԱԳՐԻ ԱՌԱՋԱԴՐԱՆՔ ЗАДАНИЕ ПРОЕКТА` ՀՀԱՄԿՀ-ԳՀԾԶԲ-22/34			ԱՐԱՐԱՏԻ ՄԱՐԶԻ ՎԵԴԻ ՀԱՄԱՅՆՔԻ ԳՈՌԱՎԱՆ ԲՆԱԿԱՎԱՅՐԻ ՄԱՆԿԱՊԱՐՏԵԶԻ ԿԱՌՈՒՑՄԱՆ ՆԱԽԱԳԻԾ/Проект строительства детского сада поселка Гораван, общины Веди, Араратского марза
ԳԾԵՑ Начертил.	Ա. ԵՍԱՅԱՆ С. Есаян		ՃԱՐՏԱՐԱՊԵՏԱԿԱՆ ԼՈՒԾՈՒՄՆԵՐ Архитектурные Решения — ՓՈՒԼ Стадия: ԱՆ; ԹԵՐԹ Лист: ՃԼ-13/Ա-13; ԹԵՐԹԵՐ Листов: 34
ՆԱԽԱԳԾ. Проектир.	Տ. ԱՂԱՍԱՐՅԱՆ Т. Агасарян		
ՆԳԳ/ГАП	Թ. ՀԱՄԱՅԱԿՅԱՆ Т. Амаякян		ՃԱԿԱՏ «Ա-Դ» ԱՌԱՆՑՔՆԵՐՈՎ /ФАСАД В ОСЯХ «А-Г»
ՊԱՇՏՈՆ Должность	ԱԶԳԱՆՈՒՆ Имя, Фамилия	Подпись	

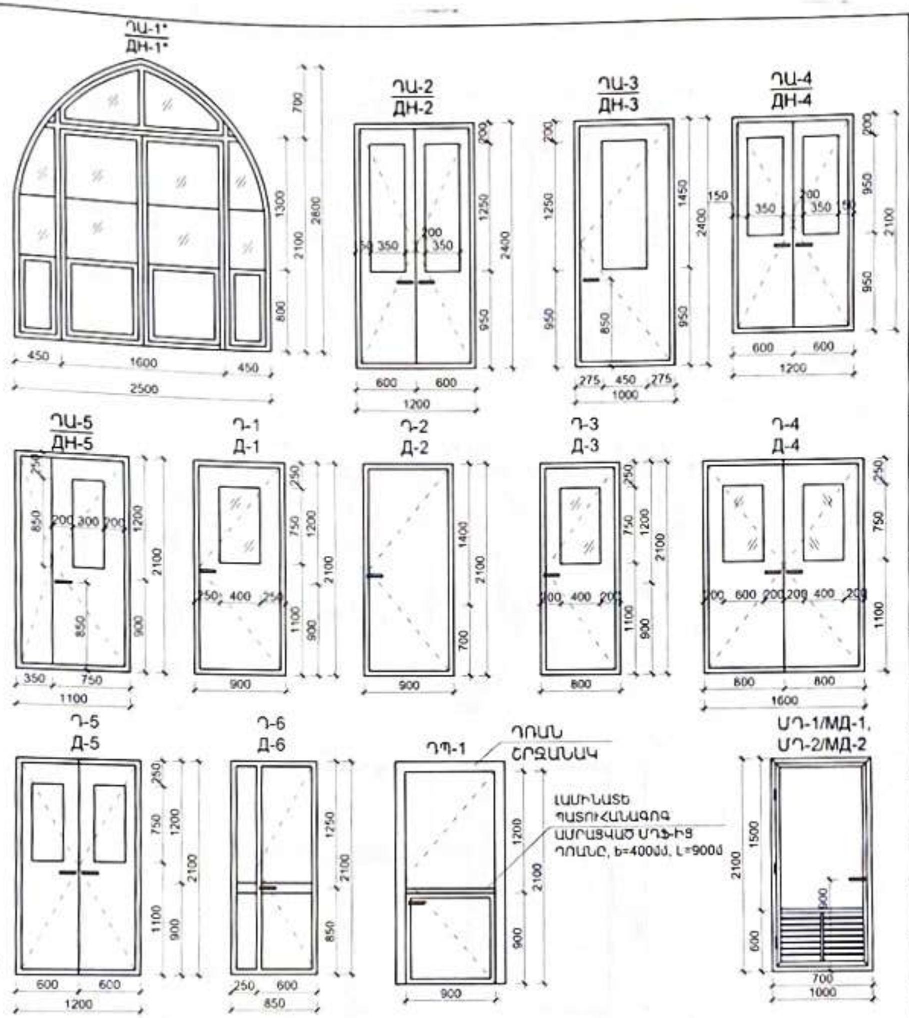

ԴՌՆԵՐԻ ՄԱՍՆԱԳԻՐ/СПЕЦИФИКАЦИЯ ДВЕРИ

NN	ՆՅՈՒԹԸ МАТЕРИАЛ	ԼԱՅՆ (մ) ШИРИНА(М)	ԲԱՐՁՐ (մ) ВЫСОТА (М)	ՔԱՆԱԿ (հատ) КОЛ-ВО (ШТ)	ԸՆԴՀԱՆՈՒՐ ՄԱԿԵՐԵՍ	ԲԱՑՎՈՂ ՄԱԿԵՐԵՍ ($մ^2$) /ОТКР. ПЛОЩАДЬ($М^2$)	ԱՆՇԱՐԺ ՓԵՂԿԱՓԵՂԿՈՒԿ (մ2)/ ГЛУХИЕ СТВОРКИ (м2/)	ԱՐԳԵԼԱԿԻՉ (հատ)/ ОГРАНИЧИТЕЛЬ (шт)	ԾԵՓԵՐԻ ԳԱՋՈՒՄ և ՆԵՐԿՈՒՄ ԼԱՑԵՐԻ ՆԵՐԿՈՒԿ ($մ^2$)	ԾԵՓԵՐԻ ՑԱ ՄԿՈՂ ԵՎ ԲՐԵՍՊՈՒՍՏՈՒՄ ՏՈՒՖԻՑ ՍԱԼԻԿՆԵՐՈՎ ($մ^2$)
ԴԱ-1 ДН-1	Ալյումինե, արտաքին, ջերմային կամրջակով, գունավոր ապակեպատ/алюминиевые, с тепловым мостом, наружные,остекленные	2.5	2.8	1	6.2	3.20	3.00	2	4.8	1.7
ԴԱ-2 ДН-2	Ալյումինե, արտաքին, ջերմային կամրջակով, ապակեպատ/ алюминиевые,наружные, с тепловым мостом,остекленные	1.2	2.4	4	11.5	11.5	-	8	3.6	6.0
ԴԱ-3 ДН-3	Ալյումինե, արտաքին, ջերմային կամրջակով, ապակեպատ/ алюминиевые,наружные, с тепловым мостом,остекленные	1.0	2.4	2	4.8	4.8	-	2	3.5	2.9
ԴԱ-4 ДН-4	Ալյումինե, արտաքին, ջերմային կամրջակով, ապակեպատ/ алюминиевые,наружные, с тепловым мостом,остекленные	1.2	2.1	1	2.5	2.5	-	2	2.8	1.4
ԴԱ-5 ДН-5	Ալյումինե, արտաքին, ջերմային կամրջակով, ապակեպատ/ алюминиевые,наружные, с тепловым мостом,остекленные	1.1	2.1	1	2.3	2.3	-	2	2.8	1.3
Դ-1 Д-1	ՄԴՖ, ներքին, ապակեպատ МДФ, внутренние, остекленные	0.9	2.1	9	17.0	17.0	-	9	2.9	-
Դ-2 Д-2	ՄԴՖ, ներքին, խուլ/МДФ,внитренние, глухие	0.9	2.1	14	26.5	26.5	-	14	2.5	-
Դ-3 Д-3	ՄԴՖ, ներքին, ապակեպատ МДФ, внутренние, остекленные	0.8	2.1	4	6.7	6.72	-	4	2.9	-
Դ-4 Д-4	ՄԴՖ, ներքին, խուլ/МДФ,внитренние, глухие	1.6	2.1	3	10.1	10.08	-	6	2.5	-
Դ-5 Д-5	ՄԴՖ, ներքին, ապակեպատ/МДФ, внутренние, остекленные	1.2	2.1	9	22.7	22.7	-	18	2.9	-
Դ-6 Д-6	Մետալապլաստե ս/հ դռներ/ Металлопластиковые двери	0.85	2.1	4	7.1	5.1	2.0	4	2.5	-
ՄԴ-1 МД-1	Մետաղական դուռ, Մետաղական ճաղավանդակով/Металическая дверь	1.0	2.1	1	2.1	2.1	-	1	2.5	-
ՄԴ-2 МД-2	Մետաղական դուռ, Մետաղական ճաղավանդակով/Металическая дверь	0.70	2.1	1	1.5	1.5	-	1	2.5	-
ԴՊ-1 ДО-1	ՄԴՖ, ներքին, խուլ դուռ պատուհան МДФ,внитренние, глух. дверь окно	0.9	2.1	1	1.9	0.81	-	1	2.9	-
ԴՎ-1 ДВ-1	Ալյումինե, ապակեպատ վիտրաժ/ Аллюминиевые,остекленный витраж	5.3	3.0	1	15.9	3.9	12	1	3.6	-
ԸՆԴԱՄԵՆԸ/ ВСЕГО								75	45.1	13.3

ԾԱՆՈԹՈՒԹՅՈՒՆ/ПРИМЕЧАНИЯ

1. ԴՌՆԵՐԸ ՊԱՏՎԻՐԵԼՈՒՑ ԱՌԱՋ ՃՇՏԵԼ ՉԱՓԵՐՆ ԸՍՏ ԲԱՑՎԱԾՔՆԵՐԻ /ПЕРЕД ЗАКАЗОМ ДВЕРЕЙ УТОЧНИТЬ РАЗМЕРЫ ПРОЕМОВ.
2. ԲՈԼՈՐ ՆԵՐՔԻՆ ԴՌՆԵՐԸ ԻՐԱԿԱՆԱՑՆԵԼ ԱՌԱՆՑ ՇԵՄԵՐԻ /ВСЕ ВНУТРЕННИЕ ДВЕРИ УСТАНАВЛИВАТЬ БЕЗ ПОРОГОВ.
3. ԱՐՏԱՔԻՆ ԵՎ ՆԵՐՔԻՆ ԲՈԼՈՐ ԴՌՆԵՐԻ ՀԱՄԱՐ ՆԱԽԱՏԵՍՎԱԾ ԵՆ ԲՌՆԱԿ ՓԱԿԱՆՆԵՐ,ԻՍԿ ԲԱՑՎՈՂ ՓԵՂԿԵՐԻ ՀԱՄԱՐ ՆԱԽԱՏԵՍԵԼ ԱՐԳԵԼԱԿԻՉՆԵՐ /ДЛЯ ВСЕХНАРУЖНЫХ И ВНУТРЕННИХ ДВЕРЯХ ПРЕДУСМОТРЕННЫ РУЧКИ-ЗАМКИ,
4. ԲՈԼՈՐ ԱՐՏԱՔԻՆ ԱԼՅՈՒՄԻՆԵ ԴՌՆԵՐԸ ԻՐԱԿԱՆԱՑՆԵԼ ՋԵՐՄԱՅԻՆ ԿԱՄՐՋԱԿՈՎ
5. *- ՈՎ ՆՇՎԱԾ ԵՆ ԳՈՒՆԱՎՈՐ ԱՊԱԿԻՈՎ ԴՌՆԵՐԸ/*-ОЙ ОТМЕЧЕНЫ ДВЕРИ С ЦВЕТНЫМИ СТЕКЛАМИ

ԾՐԱԳՐԻ ԱՌԱՋԱԴՐԱՆՔ ЗАДАНИЕ ПРОЕКТА' ՀՀԱՄԿ-ԳՀԾԶԲ-22/34	ԱՐԱՐԱՏԻ ՄԱՐԶԻ ՎԵԴԻ ՀԱՄԱՅՆՔԻ ԳՈՌԱՎԱՆ ԲՆԱԿԱՎԱՅՐԻ ՄԱՆԿԱՊԱՐՏԵԶԻ ԿԱՌՈՒՑՄԱՆ ՆԱԽԱԳԻԾ/Проект строительства детского сада поселка Гораван, общины Веди, Араратского марза	
Գծեց Начертил. Ս. ԵՍԱՅԱՆ С. Есаян	ՃԱՐՏԱՐԱՊԵՏԱԿԱՆ ԼՈՒԾՈՒՄՆԵՐ Архитектурные Решения	ՓՈՒԼ Стадия: ԱՆ; ԹԵՐԹ Лист: Ճ1-14/A-14; ԹԵՐԹԵՐ Листов: 36
Նախագծ. Проектир. Տ. ԱՂԱՍԱՐՅԱՆ Т. Агасарян		
ԳԱՃԱՊ Թ. ՀԱՅԱԿՅԱՆ Т. Амаякян	ԴՌՆԵՐԻ ԿԱՌՈՒՑՎԱԾՔ և ՄԱՍՆԱԳԻՐ/ КОНСТРУКЦИЯ ДВЕРЕЙ,СПЕЦИФИК.	
Պաշտոն Должность / Ազգանուն Имя. Фамилия / Ստորագ. Подпись		

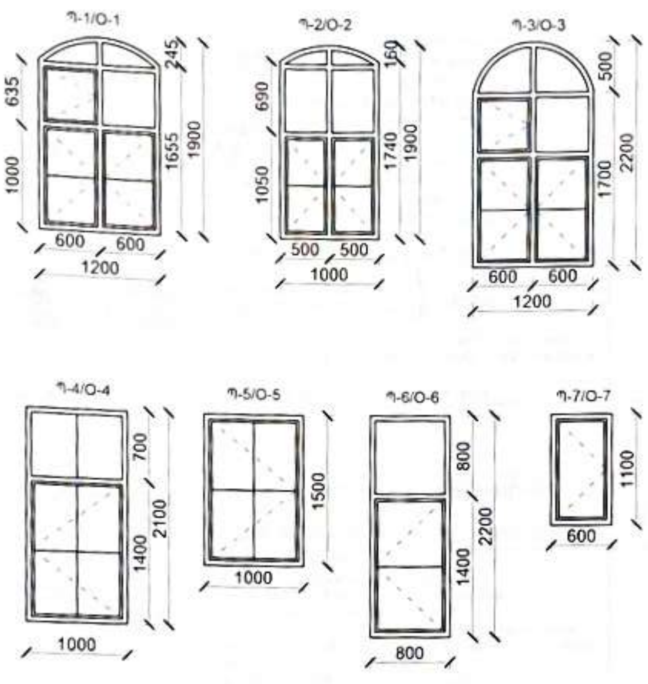

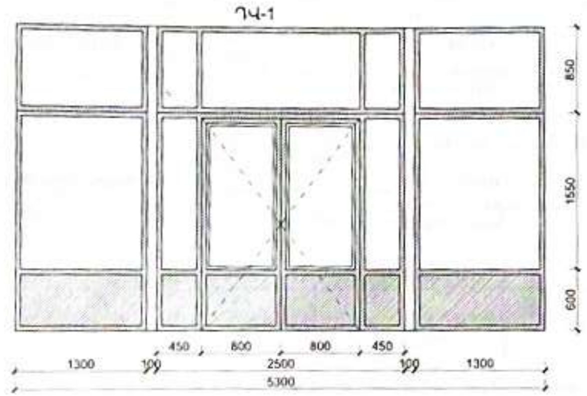

ԱՆՎԱՆՈՒՄ/ НАИМЕНОВАНИЕ	ՆՅՈՒԹԸ/МАТЕРИАЛ	ԼԱՅՆ (մ)/ ШИРИНА(М)	ԲԱՐՁՐ (մ)/ ВЫСОТА (М)	ՔԱՆԱԿ (հատ) КОЛ-ВО (ШТ)	ԸՆԴՀԱՆՈՒՐ ՄԱԿԵՐԵՍ	ԲԱՑՎՈՂ (մ²)/ОТКРЫВ. СТВОРКИ (М²)	ՉԲԱՑՎՈՂ (մ²)/ГЛУХИЕ СТВОРКИ (м²)	ՊԼԱՍՏՄԱՍԵ ՊԱՏՈՒՀԱՆԱԳՈԳ b=400մմ (գծ.մ)/ПЛАСТМАСОВЫЙ ПОДОКОННИК b=400ММ (ПМ)	ԲԱԶԱԼՏԵ ՊԱՏՈՒՀԱՆԱԳՈԳ b=200մմ (գծ.մ)/БАЗАЛЬТОВЫЙ ПОДОКОННИК b=200мм (ПМ)	ԵԶՐԵՐԻ ԳԱՋՈՒՄ ԵՎ ՆԵՐԿՈՒՄ ԼԱՍՏԵՔԱՅԻՆ ՆԵՐԿՈՎ(մ²)/ ШТУКАТУРКА И ОКРАСКА ОТКОСОВ(м²)	ԵԶՐԵՐԻ ՑԱՄ ՄԿԱԴ ԵՎ ԵՐԵՍԱՊԱՏՈՒՄ ՏՈՒՖԻ ՍԱԼԻԿՆԵՐՈՎ (մ²) ОБЛИЦОВ ОТКОСОВ ПЛИТКАМИ ТУФА	ՊԱՏՈՒՀԱՆԻ ԵՎ ՊԱՏՈՒՀԱՆԱԳՈԳԻ ՏԱԿ ԼԻՑՔ ՑԱՄ ՄԿԱԴՈՎ 3ա՛ ՀԱՄՏ (մ3)
Պ-1 О-1	ՄԵՏԱՂ- ՊԼԱՍՏԵ МЕТАЛЛОПЛАСТ	1,20	1,90	27	61.56	34.6	24.3	35.1	32.4	47.0	34.5	0.44
Պ-2 О-2		1,00	1,90	4	7.60	4.0	3.4	4.4	4.0	6.6	4.8	0.05
Պ-3 О-3		1,20	2,20	1	2.64	1.8	0.7	1.3	1.2	1.9	1.4	0.02
Պ-4 О-4		1.00	2,20	5	11.00	7.0	4.0	5.5	5.0	9.3	6.8	0.07
Պ-5 О-5		1.00	1,50	3	4.50	4.5	0.0	3.3	3.0	4.5	3.3	0.04
Պ-6 О-6		0.80	2,20	2	3.52	2.0	1.6	1.8	1.6	3.6	2.6	0.02
Պ-7 О-7		0.60	1,10	6	3.96	5.04	0.0	3.5	3.6	6.1	4.5	0.05
ԸՆԴԱՄԵՆԸ/ ВСЕГО						58.8	34.0	54.9	50.8	78.99	57.9	0.69

Table title: ՊԱՏՈՒՀԱՆՆԵՐԻ ՄԱՍՆԱԳԻՐ/ СПЕЦИФИКАЦИЯ ОКОН

Additional rows printed below the table:

ՇԵՐՏԱՎԱՐԱԳՈՒՅՐ ՊԱՏՈՒՀԱՆՆԵՐԻ ՀԱՄԱՐ/Жалюзи - 108.5մ²/м²

ՀԱՅԵԼԻՆԵՐ ՍԱՆՀԱՆԳՈՒՅՑՆԵՐՈՒՄ/Зеркала в санузлах - 14 հատ/штук

ՍԱՆՀԱՆԳՈՒՅՑՆԵՐՈՒՄ ԿԱԽԻՉՆԵՐ ՍՐԲԻՉՆԵՐԻ ՀԱՄԱՐ/Вешалки для полотенец - 77 հատ/штук

ՍԱՆՀԱՆԳՈՒՅՑՆԵՐՈՒՄ ԿԱԽԻՉՆԵՐ ԶՈՒԳ ԹՂԹԻ ՀԱՄԱՐ/Вешалки для туалетной бумаги - 14 հատ/штук

ՊԱՏՈՒՀԱՆԻ ՀԱՏՈՒՅԹ
Сечение окна

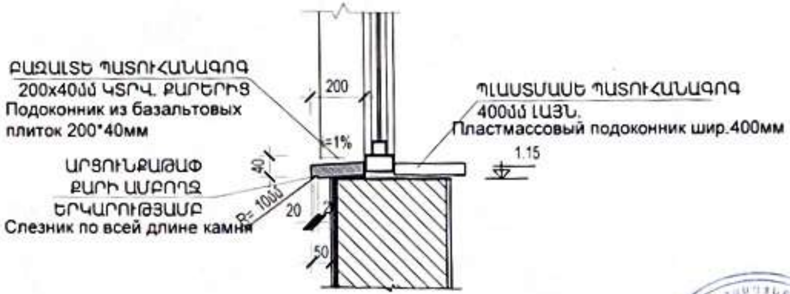

ԾԱՆՈԹՈՒԹՅՈՒՆ/ПРИМЕЧАНИЯ

1. ՊԱՏՈՒՀԱՆՆԵՐԻ ՉԲԱՑՎՈՂ ԿՈՐ ՀԱՏՎԱԾՆԵՐ 7.43 ՔՄ, ՉԲԱՑՎՈՂ ՈՒՂԻՂ ՀԱՏՎԱԾՆԵՐ 25.17 ՔՄ / ГЛУХИЕ ПОЛУКРУГЛЫЕ УЧАСТКИ ОКОН-7.43кв.м, ГЛУХИЕ ПРЯМОУГОЛЬНЫЕ-25.17кв.м
2. ՆՈՐ ՏԵՂԱԴՐՎՈՂ ՊԱՏՈՒՀԱՆՆԵՐԸ ՊԱՏՎԻՐԵԼՈՒՑ ԱՌԱՋ ՃՇՏԵԼ ՉԱՓԵՐՆ ԸՍՏ ԲԱՑՎԱԾՔՆԵՐԻ, ՔԱՆԻ ՈՐ ՆԱԽԱԳԾՈՒՄ ՉԱՓԵՐԸ ՏՐՎԱԾ ԵՆ ՄԻՋԻՆԱՑՎԱԾ ԹՎԵՐՈՎ/ ПЕРЕД ЗАКАЗОМ ДВЕРЕЙ И ОКОН УТОЧНИТЬ РАЗМЕРЫ ПРОЕМОВ.
3. ՍԱՆՀԱՆԳՈՒՅՑՆԵՐՈՒՄ ՊԼԱՍՏՄԱՍԵ ՊԱՏՈՒՀԱՆԱԳՈԳ ՆԱԽԱՏԵՍՎԱԾ ՉԵՆ /В САНУЗЛАХ НЕ ПРЕДУСМОТРЕНЫ ПЛАСТМАСОВУЕ ПОДОКОННИКИ.
4. ԲՈԼՈՐ ՊԱՏՈՒՀԱՆՆԵՐԻ ԱՐՏԱՔԻՆ ՊԱՏՈՒՀԱՆԱԳՈԳԵՐԸ ԻՐԱԿԱՆԱՑՆԵԼ ԲԱԶԱԼՏԵ 200x40(h) ԿՏՐՎԱԾՔԻ ՔԱՐՈՎ/НАРУЖНЫЕ ПОДОКОННИКИВСЕХ ОКОН ИЗГОТОВИТЬ ИЗ БАЗАЛЬТА СЕЧЕНИЯ 200x40(h).

ԾՐԱԳՐԻ ԱՌԱՋԱԴՐԱՆՔ ЗАДАНИЕ ПРОЕКТА՝ ՀՀԱՄԿՀ-ԳԿԾՁԲ-22/34			ԱՐԱՐԱՏԻ ՄԱՐԶԻ ՎԵԴԻ ՀԱՄԱՅՆՔԻ ԳՈՌԱՎԱՆ ԲՆԱԿԱՎԱՅՐԻ ՄԱՆԿԱՊԱՐՏԵԶԻ ԿԱՌՈՒՑՄԱՆ ՆԱԽԱԳԻԾ/Проект строительства детского сада поселка Гораван, общины Веди, Араратского марза
ՂԵԿ/Начертил.	Ս. ԵՍԱՅԱՆ / С. Есаян		ՃԱՐՏԱՐԱՊԵՏԱԿԱՆ ԼՈՒԾՈՒՄՆԵՐ / Архитектурные Решения
ՆԱԽԱԳԾ./Проектир.	Տ. ԱՂԱՍԱՐՅԱՆ / Т. Агасарян		Փուլ/Стадия: ԱՆ; Թերթ/Лист: ՃԼ-15/Ա-15; Թերթեր/Листов: 36
ՆԱԳԻՆ	Թ. ՀԱՄԱՅԱԿՅԱՆ / Т. Амаякян		ՊԱՏՈՒՀԱՆՆԵՐԻ ԿԱՌՈՒՑՎԱԾՔ ԵՎ ՄԱՍՆԱԳԻՐ/ КОНСТР.ОКОН,СПЕЦИФ.
ՊԱՇՏՈՆ/Должность	ԱԶԳԱՆՈՒՆ/Имя, Фамилия	ՍՏՈՐԱԳ./Подпись	

ՀԱՏԱԿՆԵՐԻ ԿԱՌՈՒՑՎԱԾՔԸ / СТРОЕНИЕ ПОЛОВ

Հ/Հ Н/П	ՀԱՏԱԿԻ ՏԵՍԱԿԸ ТИП ПОЛА	ՀԱՏԱԿԻ ՏԱՐՐԵՐԸ ԵՎ ՀԱՍՏՈՒԹՅՈՒՆՆԵՐԸ ՄՄ-ՈՎ ЭЛЕМЕНТЫ ПОЛА И ИХ ТОЛЩИНА В ММ	ՆԿՈՒՂԱՅԻՆ ՀԱՐԿԻ ՍԵՆՅԱԿՆԵՐԻ ԱՆՎԱՆՈՒՄԸ НАИМ. ПОДВАЛЬНОГО ЭТАЖА	ՄԱԿԵՐԵՍ(մ²) ПЛОЩ. (м²)
Հ-1 П-1	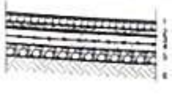	1.ՍԱԼԱՔԱՐԱՆԻՏ/ Плитки прессгранитовые 2.ՀԱՐԹԵՑՆՈՂ ՇԵՐՏ- 30մմ*/ Выравнивающий слой- 30мм* } - 40մմ/мм 3.1 ՇԵՐՏ ՌՈՒԲԵՐՈՅԴ ԲԻՏՈՒՄԻ ՎՐԱ/Рубероид 1слой 4.ԱՄՐԱՆԱՎ. ԲԵՏՈՆԵ ՆԵՐԱՇԵՐՏ-150մմ/ж/б слой150мм 5.ԽԻՃ - 100մմ/Гравий 100мм 6.ՏՐՓԱՆԱԾ ԳՐՈՒՆՏ/ Уплотненный грунт	1; 2; 3; 4; 5; 6; 7; 8;12;13	232.8
Հ-2 П-2	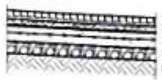	1.ԽԵՑԵՍԱՅԼ ՊԱՀԿՈՂ/ Керамические плитки 2.ՀԱՐԹԵՑՆՈՂ ՇԵՐՏ - 30մմ*/ ЦП стяжка } - 40մմ/мм 3.1 ՇԵՐՏ ՌՈՒԲԵՐՈՅԴ ԲԻՏՈՒՄԻ ՎՐԱ/Рубероид 1слой 4.ԱՄՐԱՆԱՎ. ԲԵՏՈՆԵ ՆԵՐԱՇԵՐՏ-100մմ/Ж/Б слой-100мм 5.ԽԻՃ- 100մմ/ Гравий 100мм 6 ՏՐՓԱՆԱԾ ԳՐՈՒՆՏ/ Уплотненный грунт	9; 10; 11	24.4

Հ/Հ Н/П	ՀԱՏԱԿԻ ՏԵՍԱԿԸ ТИП ПОЛА	ՀԱՏԱԿԻ ՏԱՐՐԵՐԸ ԵՎ ՀԱՍՏՈՒԹՅՈՒՆՆԵՐԸ ՄՄ-ՈՎ ЭЛЕМЕНТЫ ПОЛА И ИХ ТОЛЩИНА В ММ	I ՀԱՐԿԻ ՍԵՆՅԱԿՆԵՐԻ ԱՆՎԱՆՈՒՄԸ НАИМ. ПЕРВОГО ЭТАЖА	ՄԱԿԵՐԵՍ(մ²) ПЛОЩ. (м²)
Հ-1 П-1	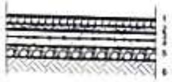	1.ՍԱԼԱՔԱՐԱՆԻՏ/ Плитки прессгранитовые 2.ՀԱՐԹԵՑՆՈՂ ՇԵՐՏ- 30մմ*/ Выравнивающий слой- 30мм* } - 40մմ/мм 3.1 ՇԵՐՏ ՌՈՒԲԵՐՈՅԴ ԲԻՏՈՒՄԻ ՎՐԱ/Рубероид 1слой 4.ԱՄՐԱՆԱՎ. ԲԵՏՈՆԵ ՆԵՐԱՇԵՐՏ-100մմ/ж/б слой100мм 5.ԽԻՃ - 100մմ/Гравий 100мм 6.ՏՐՓԱՆԱԾ ԳՐՈՒՆՏ/ Уплотненный грунт	1; 2	28.3
Հ-3 П-3		1. ՎԻՆԻԼ/Виниловый пол 2. ՀԱՐԹԵՑՆՈՂ ՇԵՐՏ- 30մմ*/ Выравнивающий слой- 30мм* } - 40մմ/мм 3. 1 ՇԵՐՏ ՌՈՒԲԵՐՈՅԴ ԲԻՏՈՒՄԻ ՎՐԱ/Рубероид 1слой 4. ԱՄՐԱՆԱՎ. ԲԵՏՈՆԵ ՆԵՐԱՇԵՐՏ-100մմ/ Ж/Б слой-100мм 5. ԽԻՃ-100մմ/Гравий 100мм 6. ՏՐՓԱՆԱԾ ԳՐՈՒՆՏ/ Уплотненный грунт	3	17.7
Հ-4 П-4		1. ԼԱՄԻՆԱՏ/Ламинат 2. ՀԱՐԹԵՑՆՈՂ ՇԵՐՏ- 30մմ*/ Выравнивающий слой- 30мм* } - 40մմ/мм 3. 1 ՇԵՐՏ ՌՈՒԲԵՐՈՅԴ ԲԻՏՈՒՄԻ ՎՐԱ/Рубероид 1слой 4. ԱՄՐԱՆԱՎ. ԲԵՏՈՆԵ ՆԵՐԱՇԵՐՏ- 100մմ/ Ж/Б слой-100мм 5. ԽԻՃ- 100մմ/Гравий 100мм 6. ՏՐՓԱՆԱԾ ԳՐՈՒՆՏ/ Уплотненный грунт	8	17.7
Հ-5 П-5		1. ՍԱԼԱՔԱՐԱՆԻՏ/ПРЕССГРАНИТ 2. ՀԱՐԹԵՑՆՈՂ ՇԵՐՏ- 40մմ*/ Выравнивающий слой- 40мм* } - 50մմ 3. ԽԱՐԱՄԱԲԵՏՈՆ-140մմ/Бутобетон-140мм 4. Ե/Բ ՍԱԼ/ Ж/Б плита	1.1;2;9.10;13;14;15;17	92.1
Հ-6 П-6		1. ՎԻՆԻԼԱՅԻՆ ՀԱՏԱԿ/Виниловый пол 2. ՀԱՐԹԵՑՆՈՂ ՇԵՐՏ- 40մմ*/ Выравнивающий слой- 40мм* 3. ԽԱՐԱՄԱԲԵՏՈՆ-140մմ/Бутобетон-140мм 4. Ե/Բ ՍԱԼ/ Ж/Б плита	4;5;12;18	117.0
Հ-7 П-7	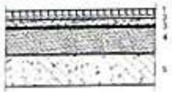	1.ԽԵՑԵՍԱՅԼ ՊԱՀԿՈՂ/ МЕТЛАХ НЕСКОЛЬЗКИЙ 2.ՀԱՐԹԵՑՆՈՂ ՇԵՐՏ- 40մմ*/ Выравнивающий слой- 40мм* } - 50մմ/мм 3.1 ՇԵՐՏ ՌՈՒԲԵՐՈՅԴ ԲԻՏՈՒՄԻ ՎՐԱ/ Рубероид 1слой 4.ԽԱՐԱՄԱԲԵՏՈՆ-140մմ/Бутобетон-140мм 5.Ե/Բ ՍԱԼ/ Ж/Б плита	6;7;11;16;19	40.5

Հ/Հ Н/П	ՀԱՏԱԿԻ ՏԵՍԱԿԸ ТИП ПОЛА	ՀԱՏԱԿԻ ՏԱՐՐԵՐԸ ԵՎ ՀԱՍՏՈՒԹՅՈՒՆՆԵՐԸ ՄՄ-ՈՎ ЭЛЕМЕНТЫ ПОЛА И ИХ ТОЛЩИНА В ММ	II ՀԱՐԿԻ ՍԵՆՅԱԿՆԵՐԻ ԱՆՎԱՆՈՒՄԸ НАИМ. ВТОРОГО ЭТАЖА	ՄԱԿԵՐԵՍ(մ²) ПЛОЩ. (м²)
Հ-8 П-8		1. ՍԱԼԱՔԱՐԱՆԻՏ/ПРЕССГРАНИТ 2. ՀԱՐԹԵՑՆՈՂ ՇԵՐՏ- 30մմ/ Выравнивающий слой- 30мм* 3. Ե/Բ ՍԱԼ/ Ж/Б плита	2	12.5
Հ-5 П-5		1. ՍԱԼԱՔԱՐԱՆԻՏ/ Плитки прессгранитовые 2. ՀԱՐԹԵՑՆՈՂ ՇԵՐՏ- 40մմ*/ Выравнивающий слой- 40мм* } - 50մմ/мм 3. ԽԱՐԱՄԱԲԵՏՈՆ-140մմ/Бутобетон-140мм 4. Ե/Բ ՍԱԼ/Ж/Б плита	1	33.0
Հ-6 П-6		1. ՎԻՆԻԼԱՅԻՆ ՀԱՏԱԿ/ Виниловый пол 2. ՀԱՐԹԵՑՆՈՂ ՇԵՐՏ- 40մմ*/ Выравнивающий слой- 40мм* } - 50մմ/мм 3. ԽԱՐԱՄԱԲԵՏՈՆ-140մմ/Бутобетон-140мм 4. Ե/Բ ՍԱԼ/ Ж/Б плитки	3; 4; 5	235.4
Հ-7 П-7	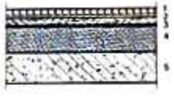	1. ԽԵՑԵՍԱՅԼ ՊԱՀԿՈՂ/ МЕТЛАХ НЕСКОЛЬЗКИЙ 2. ՀԱՐԹԵՑՆՈՂ ՇԵՐՏ- 40մմ*/ Выравнивающий слой- 40мм* } - 50մմ/мм 3. 1 ՇԵՐՏ ՌՈՒԲԵՐՈՅԴ ԲԻՏՈՒՄԻ ՎՐԱ/ 1 слой рубероиуда на битумной основе 4. ԽԱՐԱՄԱԲԵՏՈՆ-140մմ/Бутобетон-140мм 5. Ե/Բ ՍԱԼ/ Ж/Б плита	6; 7	44.2

ԾԱՆՈԹՈՒԹՅՈՒՆ

1. ԱՄՐԱՆԱՎՈՐՎԱԾ ԲԵՏՈՆԵ ՆԵՐԱՇԵՐՏՆ ԻՐԱԿԱՆԱՑՆԵԼ 4Bpl ԱՄՐԱՆՈՎ, ₽.200 -355.0կգ
2. ՌՈՒԲԵՐՈՅԴԻ ՇԵՐՏՆ ԻՐԱԿԱՆԱՑՆԵԼԻՍ ՊԱՏԵՐԻ ՎՐԱ ԲԱՐՁՐԱՑՆԵԼ ՄԻՆՉԵՎ 10սմ
   ОСУЩЕСТВЛЯЯ ПОКРЫТИЕ У СТЕН, СЛОЙ ИЗОГАМА ЗАВОДИТЬ НА СТЕНУ ДО 10см - 23.5մ²
3. ՇՐԻՇԱԿՆԵՐ h=70մմ ՎԻՆԻԼԱՅԻՆ ՀԱՏԱԿՆԵՐԻ ՀԱՄԱՐ - 228.0 գմ
4. ՍԱԼԱՔԱՐԱՆԻՏԵ ՇՐԻՇԱԿՆԵՐ h=100մմ - 286.0 գմ
5. ՍԱԼԱՔԱՐԱՆԻՏԵ ՇՐԻՇԱԿՆԵՐ h=160մմ - 14.5 գմ
6. ԽԵՑԵՍԱՅԼԵ ՇՐԻՇԱԿՆԵՐ h=100մմ - 73.3 գմ

ԾԱՆՈԹՈՒԹՅՈՒՆ / ПРИМЕЧАНИЯ

1. ԸՍՏ ՋԵՌՈՒՑՄԱՆ ՆԱԽԱԳԾԻ ԱՅՆ ՀԱՏՎԱԾՆԵՐՈՒՄ, ՈՐՏԵՂ ՋԵՌՈՒՑՄԱՆ ԽՈՂՈՎԱԿԱԳԾԵՐԸ ԱՆՑՆՈՒՄ ԵՆ ՀԱՏԱԿԻ ՆԱԽԱՇԵՐՏՈՎ, ՄՈՆՏԱԺԵԼ ՄԻՆՉ ՀԱՏԱԿԻ ԲԵՏՈՆԻ ԻՐԱԿԱՆԱՑՈՒՄԸ.
   СОГЛАСНО ПРОЕКТА ОТОПЛЕНИЯ-НА ТЕХ УЧАСТКАХ, ГДЕ ТРУБЫ ОТОПЛЕНИЯ ПРОХОДЯТ ПО ՆԱԽԱՇԵՐՏՈՎ ПОЛА, МОНТИРОВАТЬ ДО ОСУЩЕСТВЛЕНИЯ БЕТОННОГО СЛОЯ.
2. ԲՈԼՈՐ ՀԱՏԱԿՆԵՐԸ ԲԵՐԵԼ ՄԻԵՎՆՈՒՅՆ ՆԻՇԻ / ВСЕ ПОЛЫ ПРИВЕСТИ К ОДНОЙ ОТМЕТКЕ

ԾՐԱԳՐԻ ԱՌԱՋԱԴՐԱՆՔ ЗАДАНИЕ ПРОЕКТА: ՀՀԱՄԿՀ-ԳՀԾՁԲ-22/34			ԱՐԱՐԱՏԻ ՄԱՐԶԻ ՎԵԴԻ ՀԱՄԱՅՆՔԻ ԳՈՌԱՎԱՆ ԲՆԱԿԱՎԱՅՐԻ ՄԱՆԿԱՊԱՐՏԵԶԻ ԿԱՌՈՒՑՄԱՆ ՆԱԽԱԳԻԾ/Проект строительства детского сада поселка Гораван, общины Веди, Араратского марза			
ԳԾԵՑ Начертил	Ս. ԵՍԱՅԱՆ С. Есаян		ՃԱՐՏԱՐԱՊԵՏԱԿԱՆ ԼՈՒԾՈՒՄՆԵՐ Архитектурные Решения	ՓՈՒԼ Стадия	ԹԵՐԹ Лист	ԹԵՐԹԵՐ Листов
ՆԱԽԱԳԾ. Проектир	Տ. ԱՐԱՍԱՐՅԱՆ Т. Арасарян			ԱՆ	ՃԼ-16/Ա-18	36
ԳԼԽ.ՃԱՐ ГАП	Թ. ՀԱՄԱՅԱԿՅԱՆ Т. Амаякян		ՀԱՏԱԿՆԵՐԻ ԿԱՌՈՒՑՎԱԾՔ և ՄԱՍՆԱԳԻՐ/ КОНСТРУКЦИЯ ПОЛА,СПЕЦИФИКАЦИЯ			
ՊԱՇՏՈՆ Должность	ԱԶԳԱՆՈՒՆ Имя, Фамилия	ՍՏՈՐԱԳ. Подпись				

NN	ՆԿՈՒՂԱՅԻՆ ՀԱՐԿԻ ՍԵՆՅԱԿՆԵՐԻ ԱՆՎԱՆՈՒՄԸ/НАИМЕНОВАНИЕ ПОМЕЩЕНИЙ	ՊԱՏԵՐ ԵՎ ՄԻՋՆՈՐՄՆԵՐ/ СТЕНЫ И ПЕРЕГОРОДКИ				ԱՌԱՍՏԱՂ/ПОТОЛОК		
		ԳԱՋԻ ԲԱՐՁՐՈՐԱԿ ՍՎԱՂ ($м^2$)/ВЫСОКОКАЧЕСТВЕННАЯ ГАЖЕВАЯ ШТУКАТУРКА ($м^2$)	ԲԱՐՁՐՈՐԱԿ ԼԱՏԵՔՍԱՅԻՆ ՆԵՐԿ ($м^2$)/ВЫСОКОКАЧЕСТВЕННАЯ ПОКРАСКА ЛАТЕКСНОЙ КРАСКОЙ ($м^2$)	ՅՈՒՂԱՆԵՐԿՈՒՄ Երկու շերտ ($м^2$)/ Масляная краска два слоя ($м^2$)	ՑԵՄԵՆՏԱՎԱԶԻ ԵՎ ԵՐԵՍՊԱՏՎՈՂ ԿԵՐԱՄԻԿ. ՍԱԼԻԿԻ ԲԱՐՁՐՈՒԹՅ. (մ)/Ц/ПЕСЧ. ШТУКАТУРКА (М)	ԳԱՋԻ ԲԱՐՁՐՈՐԱԿ ՍՎԱՂ ($м^2$)/ВЫСОКОКАЧЕСТВЕННАЯ ГАЖЕВАЯ ШТУКАТУРКА ($м^2$)	ԲԱՐՁՐՈՐԱԿ ԼԱՏԵՔՍԱՅԻՆ ՆԵՐԿ ($м^2$)/ВЫСОКОКАЧЕСТВЕННАЯ ПОКРАСКА ЛАТЕКСНОЙ КРАСКОЙ ($м^2$)	ՅՈՒՂԱՆԵՐԿՈՒՄ Երկու շերտ ($м^2$)/П
1	ՆԱԽԱՍՐԱՀ/ВЕСТИБЮЛЬ	32.5	62	-	-	29.2	29.2	-
2	ՊԱՀԵՍՏ/СКЛАД	35.0	35.0	-	-	10.9	10.9	-
3	ԿԱՊԻ ՍԵՆՅԱԿ/КОМНАТА СВЯЗИ	27.6	35.0	-	-	9.0	9.0	-
4	ԱՐԱՀ 1/ЗАЛ 1	62.9	87.2	-	-	36,6	36,6	-
5	ՄԻՋԱՆՑՔ/КОРИДОР	36.0	36.0	-	-	10,1	10,1	-
6	ԲՈՒԺ. ԿԵՏ/КАБИНЕТ ВРАЧА	42.3	42.3		h=1.5	13,3	13,3	-
7	ՄԵԿՈՒՍԱՐԱՆ/ ИЗОЛЯТОР	-	-	42.3	h=2.8	-	-	13,3
8	ԱՐԱՀ 2/ ЗАЛ 2	122.0	122.0	-	-	98.3	98.3	-
9	ՍԱՆՀԱՆԳՈՒՅՑ ՏՂԱՄԱՐԴԿԱՆՑ/С.У.	-	-	62.6	h=2.8	-	-	9,9
10	ՍԱՆՀԱՆԳՈՒՅՑ ԿԱՆԱՆՑ/С.У	-	-	62.6	h=2.8	-	-	9,9
11	ՀԱՇՄԱՆԴԱՄՆԵՐԻ ՍԱՆՀԱՆԳՈՒՅՑ ТУАЛЕТ ДЛЯ МГН	-	-	23.0	h=2.8	-	-	3,4
12	ԷԼ. ՎԱՀԱՆԱՅԻՆ/ ЭЛ. ЩИТОВАЯ	37.7	37.7	-	-	10.7	10.7	-
13	ԴԻԶ. ԳԵՆԵՐԱՏՈՐԻ ՍԵՆՅԱԿ	42.1	42.1	-	-	13.0	13.0	-
14	ԸՆԴԱՄԵՆԸ ՆԿՈՒՂԱՅԻՆ ՀԱՐԿ/ ВСЕГО-ПОДВАЛЬНЫЙ ЭТАЖ	438.1	499.3	190.5		231.1	231.1	36.5

NN	ԵՐԿՐՈՐԴ ՀԱՐԿԻ ՍԵՆՅԱԿՆԵՐԻ ԱՆՎԱՆՈՒՄԸ/ НАИМЕНОВАНИЕ ПОМЕЩЕНИЙ ПЕРВОГО ЭТАЖА	ՊԱՏԵՐ ԵՎ ՄԻՋՆՈՐՄՆԵՐ/СТЕНЫ И ПЕРЕГОРОДКИ					ԱՌԱՍՏԱՂ/ПОТОЛОК		
		ԳԱՋԻ ԲԱՐՁՐՈՐԱԿ ՍՎԱՂ ($м^2$) ВЫСОКОКАЧЕСТВЕННАЯ ГАЖЕВАЯ ШТУКАТУРКА ($м^2$)	ԲԱՐՁՐՈՐԱԿ ԼԱՏԵՔՍԱՅԻՆ ՆԵՐԿ ($м^2$)/ВЫСОКОКАЧЕСТВЕННАЯ ПОКРАСКА ЛАТЕКСНОЙ КРАСКОЙ ($м^2$)	ՑԵՄԵՆՏ- ԱՎԱԶԵ ՍՎԱՂ ($м^2$)/ Ц/П ШТУКАТУРКА($м^2$)	ԵՐԵՍՊԱՏՈՒՄ ԿԵՐԱՄ. ՍԱԼԻԿՈՎ ($м^2$) ОБЛИЦОВКА КЕРАМ ПЛИТКОЙ ($м^2$)	ՑԵՄԵՆՏԱՎԱԶԻ ԵՎ ԵՐԵՍՊԱՏՎՈՂ ԿԵՐԱՄԻԿ. ՍԱԼԻԿԻ ԲԱՐՁՐՈՒԹՅՈՒՆԸ (մ) ВЫСОТА Ц/П ШТУК., КЕРАМ ПЛИТКИ (м)	ԳԱՋԻ ԲԱՐՁՐՈՐԱԿ ՍՎԱՂ ($м^2$) ВЫСОКОКАЧЕСТВЕННАЯ ГАЖЕВАЯ ШТУКАТУРКА ($м^2$)	ԲԱՐՁՐՈՐԱԿ ԼԱՏԵՔՍԱՅԻՆ ՆԵՐԿ ($м^2$)/ВЫСОКОКАЧЕСТВЕННАЯ ПОКРАСКА ЛАТЕКСНОЙ КРАСКОЙ ($м^2$)	«ԱՐՄՍԹՐՈՆԳ» ՏԻՊԻ ԿԱԽՈՎԻ ԱՌԱՍՏԱՂ ($м^2$) ПОДВЕСНОЙ ПОТОЛОК ТИПА «АРМСТРОНГ»($м^2$)
1	ՆԱԽԱՍՐԱՀ/ ВЕСТИБЮЛЬ	65,6	65,6	-	-	-	30.6	30,6	-
2	ԱՍՏԻՃԱՆԱՎԱՆԴԱԿ/ ЛЕСТНИЦА	54,0	54,0	-	-	-	18,0	18,0	-
3	ՀԱՆԴԵՐՁԱՐԱՆ/ РАЗДЕВАЛКА	93,2	93,2	-	-	-	35.2	35.2	-
4	ԽԱՂԱՍԵՆՅԱԿ/ ИГРОВАЯ КОМНАТА	146,3	146,3	-	-	-	103,0	103,0	-
5	ՆՆՋԱՍԵՆՅԱԿ/СПАЛЬНЯ	143,6	143,6	-	-	-	97,2	97,2	-
6	ԲՈՒՖԵՏ/БУФЕТ	54,0	54,0	54,0	54,0	h=1.5	10,2	10,2	-
7	ՍԱՆՀԱՆԳՈՒՅՑ/С.У	-	-	98,2	98,2	h=2.8	-	-	32,6
	ԸՆԴԱՄԵՆԸ II ՀԱՐԿ/ ВСЕГО-II ЭТАЖ	556.7	556.7	152.2	152.2	-	294.2	294.2	32.6

ԱՅԼ ԱՇԽԱՏԱՆՔՆԵՐ

1. 100մմ ՄԻՋՆՈՐՄԻ ԱՄՐԱԿԱՊՈՒՄ/ Перегородки 100 мм- 63.9 $м^2$
2. 200մմ ՄԻՋՆՈՐՄԻ ԱՄՐԱԿԱՊՈՒՄ/Перегородки 200 мм - 117.1 $м^2$
3. ՇԵՆՔԻ ՊԱՏԵՐԻ ԻՐԱԿԱՆԱՑՈՒՄ ԿԱՆՈՆԱՎՈՐ ՏՈՒՖ ՔԱՐՈՎ/Кладка внешних стен из туфа b=400մմ - 210.0 $м^3$
4. ՇԵՆՔԻ ՊԱՏԵՐԻ ԻՐԱԿԱՆԱՑՈՒՄ ԲԵՏՈՆԵ ԲԼՈԿՈՎ/Кладка из бетонных блоков b=400մմ - 5.20 $м^3$
5. ՈՐՄՆԱԽԱՐԻՍԻ ԵՐԵՍՊԱՏՈՒՄ ՆՈՐ ԲԱԶԱԼՏԵ 30մմ ՍԱԼԻԿՆԵՐՈՎ (ՆԵՐԱՌՅԱԼ ԲԱԶԱԼՏԵ ԳԼԽԱԴԻՐՆԵՐԸ/Облицовка цоколя базальтовыми плитками 30мм толщиной и 300мм высотой - 8.2$м^2$) -52.2 $м^2$
6. ՃԱԿԱՏՆԵՐԻ ՍԿԶԲՈՒՄ ՑԵՄԵՆՏԱՎԱԶԱՅԻՆ ՇԱՂԱԽՈՎ ԵՎ ՆԵՐԿՈՒՄ ՃԱԿԱՏԱՅԻՆ ՋՐԱԿԱՅՈՒՆ ՆԵՐԿՈՎ - 272.0$м^2$
7. ՃԱԿԱՏՆԵՐԻ ՎՐԱ ԴԻԶԱՅՆԵՐԱԿԱՆ ԳՈՒՆԱՎՈՐ ՔԱՐԻԿՆԵՐԻ ՏԵՂԱԴՐՈՒՄ (2x2.4) - 14.0 $м^2$
7. ՃԱԿԱՏՆԵՐԻ ԵՐԵՍՊԱՏՈՒՄ 30մմ ՍԱԼԻԿՆԵՐՈՎ 30 մմ ՀԱՍՏՈՒԹՅԱՄԲ և 300 մմ ԲԱՐՁՐՈՒԹՅԱՄԲ ԱՄՐԱՆԱՎՈՐՎԱԾ Ց/Ա ՇԱՂԱԽԻ ՎՐԱ/Облицовка фасадов плитками толщиной 30мм, высотой 300мм, по армированному ц/песч. р-ру- 371.0 $м^2$, ՈՐԻՑ ՏՐԱՎԵՐՏԻՆ-53.1$м^2$, ԱՐԹԻԿ ՏՈՒՖ-317.9$м^2$
8. ՊԱՏՈՒՀԱՆՆԵՐԻ ՇՈՒՐՋ ՇՐՋԱՆԱԿՆԵՐԻ ԻՐԱԿԱՆԱՑՈՒՄ ԵՐԵՍՊԱՏՄԱՆ 30մմ ՍԱԼԻԿՆԵՐՈՎ (ՆԵՐԱՌՅԱԼ ԲԱԶԱԼՏԵ ՊԱՏՈՒՀԱՆԱԳՈԳԸ - 10.1$м^2$) - 47.1 $м^2$
9. ՏԱՆԻՔԻ ԱՏԱՄՆԱՎՈՐ ՊԱՏԵՐԻ ԳԼԽԱԴԻՐՆԵՐ 25*50մմ ԲԱԶԱԼՏԻՑ ՔԱՐԻՑ - 26.6գմ
10. ՏԱՆԻՔԻ ՀՈՂՄԱՑՈՒՅՑ ԱԵԼՈՐ - 1 հատ
11. ԱՍՏԻՃԱՆԱՎԱՆԴԱԿՈՒՄ ԱԼՅՈՒՄԻՆԵ ՀԱՎԱՔՈՎԻ ԷԼԵՄԵՆՏՆԵՐԻՑ ԲԱԶՐԻՔԻ ՄՈՆՏԱԺՈՒՄ h=1.2մ/Монтаж алюминевых сборных перил с вертикальными разделителями на лестницах - 14.1գմ
12. ՀԱՐԹԱԿԻ ՎՐԱ ԲԱԶՐԻՔԻ ՄՈՆՏԱԺՈՒՄ - 5.5 գմ
13. ԲԱԽ ՍԱՀԱՆԳՈՒՅՑՈՒՄ ԲՈԼԱՁՈՂ/В санузле для инвалидов - перила - 9,0 գծմ /пм
14. ԲԱԽ ՆԿՈՒՂ ԻՋՆԵԼՈՒ ՀԱՄԱՐ ՈՒՂՂԱՀԱՅԱՑ ԱՄԲԱՐՁԻՉ, ԲԵՌՆՈՒՆԱԿՈՒԹՅՈՒՆԸ 250կգ, ԲԱՐՁՐԱՑՄԱՆ ԲԱՐՁՐՈՒԹՅՈՒՆԸ 3.0մ, ՉԱՓԵՐԸ 960 x 1250 / Под'емник - 1հատ
15. ԱՐՏԱՔԻՆ ԱՇԽԱՏԱՆՔՆԵՐԻ ՀԱՄԱՐ ՏԱԽՏԱԿԱՄԱԾԻ ԿԱՌՈՒՑՈՒՄ/Возведение лесов для наружных работ - 303.0 $м^2$

Ծանոթություն / Примечания

1. Ջեռուցման անցքերն իրականացնել մինչև ներքին հարդարման աշխատանքների սկիզբը / Отверстия для отопления осуществить до начала внутренних отделочных работ.
2. Սենյակներում տեղադրվող լվացարանների կողքի (0.6մ) և թիկունքի (1.0մ) կերամիկական սալիկներով երեսապատումն իրականացնել հատակից h=1.5մ / По бокам (0.6м) и позади (1.0м) раковин, устанавливаемых в помещениях стены облицевать керамической плиткой.
3. Հարդարումն իրականացնել բարձրորակ, լվացվող, հարթ լատեքսային ներկով: / Отделку произвести высококачественной, моющейся, гладкой латексной краской.
4. Գիպսաստվարաթղթե սալիկները պետք է լինեն հրակայուն: / Использовать огнестойкие гипсокартонные плиты.

ԾՐԱԳՐԻ ԱՌԱՋԱԴՐԱՆՔ ЗАДАНИЕ ПРОЕКТА' ՀՀԱՄԿՀ-ԳՀԾԶՐ-22/34			ԱՐԱՐԱՏԻ ՄԱՐԶԻ ՎԵԴԻ ՀԱՄԱՅՆՔԻ ԳՈՌԱՎԱՆ ԲՆԱԿԱՎԱՅՐԻ ՄԱՆԿԱՊԱՐՏԵԶԻ ԿԱՌՈՒՑՄԱՆ ՆԱԽԱԳԻԾ/Проект строительства детского сада поселка Гораван, общины Веди, Араратского марза		
ԳՃԵՑ Начертил.	Ս. ԵՍԱՅԱՆ С. Есаян		ՃԱՐՏԱՐԱՊԵՏԱԿԱՆ ԼՈՒԾՈՒՄՆԵՐ Архитектурные Решения	ՓՈՒԼ Стадия: ԱՆ	ԹԵՐԹ Лист: ԾԼ-17/Ա-17; ԹԵՐԹԵՐ Листов: 36
ՆԱԽԱԳԾ. Проектир.	Տ. ԱՂԱՍԱՐՅԱՆ Т. Агасарян				
ԳԼԽԱՎՈՐ ՃԱՐՏԱՐԱՊԵՏ	Թ. ՀԱՄԱՅԱԿՅԱՆ Т. Амаякян		ՆԿՈՒՂԱՅԻՆ ԵՎ ԱՌԱՋԻՆ ՀԱՐԿԻ ՀԱՐԴԱՐՄԱՆ ԵՎ ԱՅԼ ԱՇԽԱՏԱՆՔՆԵՐԻ ՄԱՍՆԱԳԻՐ/ СПЕЦИФИКАЦИЯ ОТДЕЛОЧНЫХ И ДРУГИХ РАБОТ		
ՊԱՇՏՈՆ Должность	ԱԶԳԱՆՈՒՆ Имя, Фамилия	ՍՏՈՐԱԳ. Подпись			

NN	ԱՌԱՋԻՆ ՀԱՐԿԻ ՍԵՆՅԱԿՆԵՐԻ ԱՆՎԱՆՈՒՄԸ/ НАИМЕНОВАНИЕ ПОМЕЩЕНИЙ ПЕРВОГО ЭТАЖА	ՊԱՏԵՐ ԵՎ ՄԻՋՆՈՐՄՆԵՐ/СТЕНЫ					ԱՌԱՍՏԱՂ/ОТДЕЛКА ПОТОЛКОВ			
		ԳԱՋԻ ԲԱՐՁՐՈՐԱԿ ՍՎԱՂ (մ²)/ВЫСОКОКАЧЕСТВЕННАЯ ГАЖЕВАЯ ШТУКАТУРКА (м²)	ԲԱՐՁՐՈՐԱԿ ԼԱՏԵՔՍԱՅԻՆ ՆԵՐԿ (մ²)/ВЫСОКОКАЧЕСТВЕННАЯ ПОКРАСКА ЛАТЕКСНОЙ КРАСКОЙ (м²)	ՑԵՄԵՆՏ- ԱՎԱԶԵ ՍՎԱՂ (մ²)/ Ц/П ШТУКАТУРКА(м²)	ԵՐԵՍՊԱՏՈՒՄ ԿԵՐԱՄ. ՍԱԼԻԿՈՎ (մ²) ОБЛИЦОВКА КЕРАМ. ПЛИТКОЙ (м²)	ՑԵՄԵՆՏԱՎԱԶԻ ԵՎ ԵՐԵՍՊԱՏՎՈՂ ԿԵՐԱՄԻԿ. ՍԱԼԻԿԻ ԲԱՐՁՐՈՒԹՅՈՒՆԸ (մ) ВЫСОТА Ц/П ШТУК., КЕРАМ ПЛИТКИ (м)	ԳԻՊՍԱՍՏՎԱՐԱ- ԹԻԹԵ ՍԱԼ (մ²)/ГИПСОКАРТОННЫЕ ПЛИТЫ (м²)	ԳԱՋԻ ԲԱՐՁՐՈՐԱԿ ՍՎԱՂ (մ²)/ШТУКАТУРКА (М2)	ԲԱՐՁՐՈՐԱԿ ԼԱՏԵՔՍԱՅԻՆ ՆԵՐԿ (մ²) ВЫСОКОКАЧЕСТВЕННАЯ ПОКРАСКА ЛАТЕКСНОЙ КРАСКОЙ (м²)	«ԱՐՄՍԹՐՈՆԳ» ՏԻՊԻ ԿԱԽՈՎԻ ԱՌԱՍՏԱՂ (մ²) ПОДВЕСНОЙ ПОТОЛОК ТИПА «АРМСТРОНГ»(м²)
1	ՏԱՄԲՈՒՐ-ՆԱԽԱՍՐԱՀ/ ТАМБУР	93,5	93,5	-	-	-	-	49,3	49,3	-
2	ՍԱՆԴՂԱՎԱՆԴԱԿ/ ЛЕСТНИЧНАЯ КЛЕТКА	-	-	-	-	-	-	18.3	18.3	-
3	ՀԱՆԴԵՐՁԱՐԱՆ/ РАЗДЕВАЛКА	46,6	46,6	-	-	-	-	17,6	17,6	-
4	ԽԱՂԱՍԵՆՅԱԿ/ ИГРОВАЯ КОМНАТА	71,1	71,1	-	-	-	-	51.3	51.3	-
5	ՆՆՋԱՍԵՆՅԱԿ/ СПАЛЬНЯ	75	75	-	-	-	-	49.0	49.0	-
6	ԲՈՒՖԵՏ/БУФЕТ	12,5	12,5	12.5	12.5	h=1.5	-	5,1	5,1	-
7	ՍԱՆՀԱՆԳՈՒՅՑ/С.У.	-	-	58,7	58,7	h=2.8	-		-	17,0
8	ՏՆՕՐԵՆԻ ՍԵՆՅԱԿ/ КАБИНЕТ ДИРЕКТОРА	47,6	47,6	-	-	-	-	17,5	17,5	-
9	ՄԻՋԱՆՑՔ/КОРИДОР	78,8	78,8	-	-	-	-	20,0	20,0	-
10	ՍՊԻՏԱԿԵՂԵՆԻ ՍԵՆՅԱԿ/КОМНАТА ДЛЯ БЕЛЬЯ	28,0	28,0	-	-	-	-	5.4	5.4	-
11	ԱՆՁՆԱԿԱԶՄԻ ՍԱՆՀԱՆԳՈՒՅՑ/ТУАЛЕТ ДЛЯ ПЕРСОНАЛА	-	-	22.0	22.0	h=2.8	-	-	-	4,0
12	ԱՆՁՆԱԿԱԶՄԻ ՍԵՆՅԱԿ/КОМНАТА ПЕРСОНАЛА	31,1	31,1	-	-	-	7,3	-	7,3	-
13	ՍՆՆԴԻ ՊԱՀԵՍՏ/ХРАНИЛИЩЕ ПРОДУКТОВ	31,1	31,1	-	-	-	-	7.5	7.5	-
14	ԽՈՀԱՆՈՑ/КУХНЯ	34,0	34	21.2	21.2	h=1.5	-	30.3	30.3	-
15	ՍՆՆԴԻ ԲԱՇԽՄԱՆ ԿԵՏ/ПУНКТ РАЗДАЧИ ПРОДУКТОВ	27,5	27,5					5.1	5.1	
16	ՋԵՐՄԱՅԻՆ ՀԱՆԳՈՒՅՑ/ ТЕПЛОВОЙ УЗЕЛ	40,7	40,7	-	-	-	-	11,0	11,0	-
17	ՄԵԿՈՒՍԱՐԱՆ/ ИЗОЛЯТОР	20,0	20,0	-	-	-	-	4,1	4,1	-
18	ԲԺՇԿԻ ՍԵՆՅԱԿ/ КОМНАТА ДОКТОРА	32,0	32,0	-	-	-	9.4	-	9.4	-
19	ՍԱՆՀԱՆԳՈՒՅՑ (ՄԵԿՈՒՍԱՐԱՆԻ)/С.У. ИЗОЛЯТОРА	-	-	22,4	22,4	h=2.8	-		-	3,7
	ԸՆԴԱՄԵՆԸ I ՀԱՐԿ/ ВСЕГО- I ЭТАЖ	669.5	669.5	136.8	136.8	-	16.7	291.5	308.2	24,7

ԾՐԱԳՐԻ ԱՌԱՋԱԴՐԱՆՔ ЗАДАНИЕ ПРОЕКТА` ՀՀԱՄԿՀ-ԳՀԾՁԲ-22/34			ԱՐԱՐԱՏԻ ՄԱՐԶԻ ՎԵԴԻ ՀԱՄԱՅՆՔԻ ԳՈՌԱՎԱՆ ԲՆԱԿԱՎԱՅՐԻ ՄԱՆԿԱՊԱՐՏԵԶԻ ԿԱՌՈՒՑՄԱՆ ՆԱԽԱԳԻԾ/Проект строительства детского сада поселка Гораван, общины Веди, Араратского марза			
Գծեց Начертил	Ս. Եսայան С. Есаян		ՃԱՐՏԱՐԱՊԵՏԱԿԱՆ ԼՈՒԾՈՒՄՆԵՐ Архитектурные Решения	Փուլ Стадия	Թերթ Лист	Թերթեր Листов
Նախագծ. Проектир.	Տ. Աղասարյան Т. Агасарян			ԱՆ	ՃԼ-18/Ա-18	36
ՆԳՃ/ГАП	Թ. Համայակյան Т. Амаякян		ԵՐԿՐՈՐԴ ՀԱՐԿԻ ՀԱՐԴԱՐՄԱՆ ԱՇԽԱՏԱՆՔՆԵՐԻ ՄԱՍՆԱԳԻՐ/ СПЕЦИФИКАЦИЯ ОТДЕЛОЧНЫХ РАБОТ ВТОРОГО ЭТАЖА			
Պաշտոն Должность	Ազգանուն Имя Фамилия	Ստորագ. Подпись				

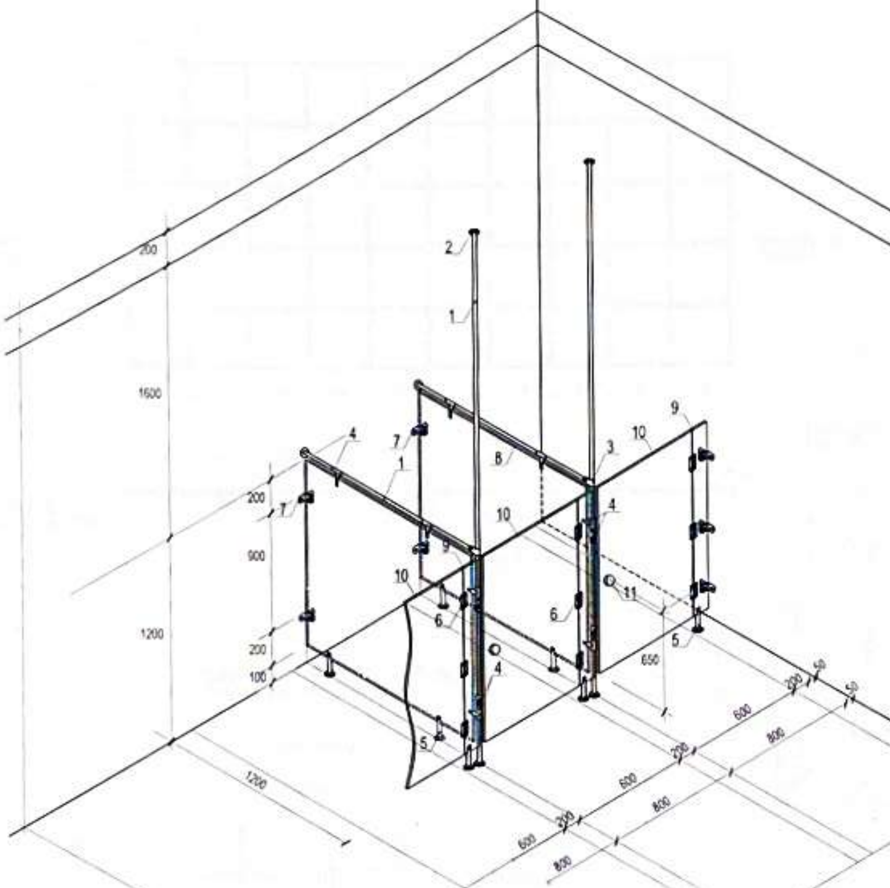

ՄԱՆԿԱԿԱՆ ՍԱՆՀԱՆԳՈՒՅՑԻ ԼԱՄԻՆԱՏԵ ՄԻՋՆՈՐՄԵՐԻ ԱՄՐԱՑՄԱՆ ՏԱՐՐԵՐԻ ՄԱՍՆԱԳԻՐ 3 ՄԱՆԿԱԿԱՆ ՍԱՆՀԱՆԳՈՒՅՑԻ ՀԱՄԱՐ
СПЕЦИФИКАЦИЯ ДЕТАЛЕЙ КРЕПЛЕНИЯ ПЕРЕГОРОДОК ИЗ ЛАМИНАТА В 3-х САНУЗЛАХ

Հ/Հ	ԱՆՎԱՆՈՒՄԸ/ НАИМЕНОВАНИЕ	ՉԱՓ. ՄԻԱՎ/ ЕД. ИЗ.	ՔԱՆԱԿ/ КОЛ. (шт)	ՔԱՇԸ ԿԳ/ МАССА КГ	
				ՄԻԱՎ/ ЕД	ԸՆԴ./В С.
1	Կանգնակ (Ներառյալ ամրացման դետալները) Ф32/ СТОЙКА Ф32/	գմ/пм	55.0	-	-
2	Ծխնի/Петля	հատ/ шт	42	-	-
3	Լամինատե թերթ 1500x1100(h)/ Лист из ламината	հատ/ шт	1	-	-
4	Լամինատե թերթ 1200x1100(h)/ Лист из ламината	հատ/ шт	11	-	-
5	Լամինատե թերթ 1000x1100(h)/ Лист из ламината	հատ/ шт	1	-	-
6	Լամինատե թերթ 650x1100(h)/ Лист из ламината	հատ/ шт	1	-	-
7	Լամինատե թերթ 120x1100(h)/ Лист из ламината	հատ/ шт	11	-	-
8	Լամինատե թերթից դռնակ 900x1100(h)/Дверца из листа ламината	հատ/ шт	1	-	-
9	Լամինատե թերթից դռնակ 600x1100(h)/ Дверца из листа ламината	հատ/ шт	13	-	-
10	Բռնակ/Ручка	հատ/ шт	14	-	-

ԾԱՆՈԹՈՒԹՅՈՒՆ / ПРИМЕЧАНИЯ

1. ՄԻՋՆՈՐՄԵՐԸ ՆԱԽԱՏԵՍԵԼ ՋՐԱԿԱՅՈՒՆ ԼԱՄԻՆԱՏԵ ԹԵՐԹԵՐԻՑ.
   ПЕРЕГОРОДКИ ПЕДУСМОТРЕТЬ ИЗ ЛИСТОВ ВОДОСТОЙКОГО ЛАМИНАТА
2. ԱՇԽԱՏԱՆՔՆԵՐՆ ԻՐԱԿԱՆԱՑՆԵԼ ԿՈԿԻԿ ՉՎՆԱՍԵԼՈՎ ՋՐԱԿԱՅՈՒՆ ԼԱՄԻՆԱՏԵ ԹԵՐԹԻ ՄԱԿԵՐԵՍԸ:
   РАБОТЫ ПРОДЕЛЫВАТЬ АККУРАТНО - НЕ ПОВРЕЖДАЯ ПОВЕРХНОСТЬ ЛИСТОВ ВОДОСТОЙКОГО ЛАМИНАТА.
3. ԲՈԼՈՐ ԱԼՅՈՒՄԻՆԵ ԴԵՏԱԼՆԵՐՆ ԱՄՐԱՑՎՈՒՄ ԵՆ ԳԱՄԵՐՈՎ:
   ВСЕ АЛЮМИНИЕВЫЕ ДЕТАЛИ КРЕПЯТСЯ ГВОЗДЯМИ.

ԾՐԱԳՐԻ ԱՌԱՋԱԴՐԱՆՔ ЗАДАНИЕ ПРОЕКТА ՀՀԱՄԿՀ-ԳՀԾՋՐ-22/34		ԱՐԱՐԱՏԻ ՄԱՐԶԻ ՎԵԴԻ ՀԱՄԱՅՆՔԻ ԳՈՌԱՎԱՆ ԲՆԱԿԱՎԱՅՐԻ ՄԱՆԿԱՊԱՐՏԵԶԻ ԿԱՌՈՒՑՄԱՆ ՆԱԽԱԳԻԾ/Проект строительства детского сада поселка Гораван, общины Веди, Араратского марза	
ԳԼԽ.Ճ. Начертил	Մ. ԵՍԱՅԱՆ С. Есаян	ՃԱՐՏԱՐԱՊԵՏԱԿԱՆ ԼՈՒԾՈՒՄՆԵՐ Архитектурные Решения	Փուլ Стадия: ԱՆ; Թերթ Лист: ՃԼ-19/Ա-19; Թերթեր Листов: 36
ՆԱԽԱԳԾ. Проектир.	Տ. ԱՂԱՍԱՐՅԱՆ Т. Агасарян		
ՆԳՃՂԱՊ	Թ. ՀԱՄԱՅԱԿՅԱՆ Т. Амаякян	ՄԱՆԿԱԿԱՆ ՍԱՆՀԱՆԳՈՒՅՑԻ ԼԱՄԻՆԱՏԵ ՄԻՋՆՈՐՄԵՐԻ ԱՄՐԱՑՄԱՆ ՍԽԵՄԱ/СХЕМА МОНТАЖА ЛАМИНАТНЫХ ПЕРЕГОРОДОК В СУ	
ՊԱՇՏՈՆ Должность	ԱԶԳԱՆՈՒՆ Имя, Фамилия; ՍՏՈՐԱԳ. Подпись		

АРХИТЕКТУРНАЯ ЧАСТЬ

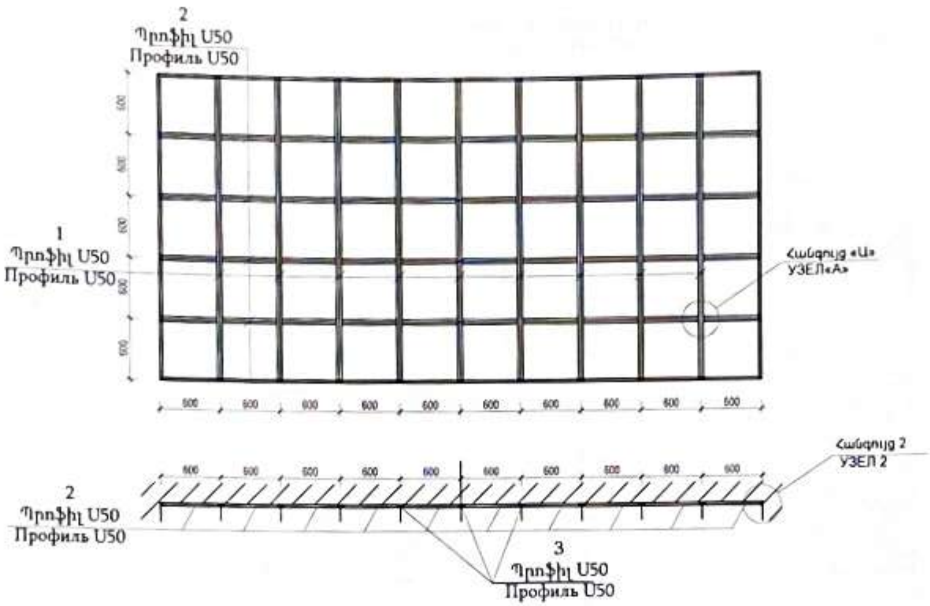

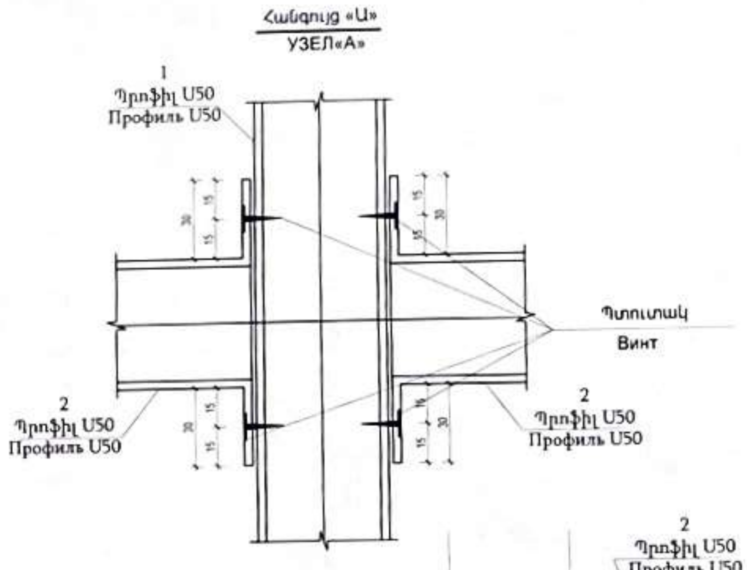

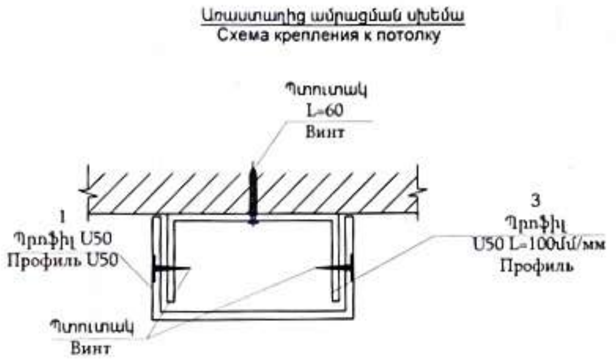

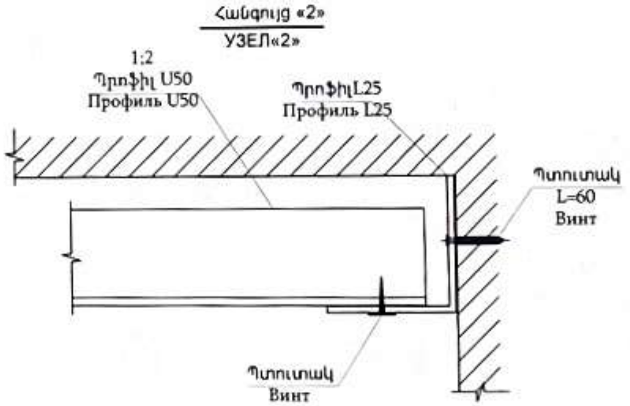

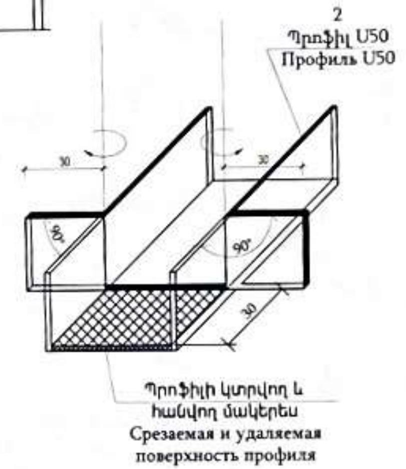

ԾԱՆՈԹՈՒԹՅՈՒՆ

1. Սխեման կիրառել գիպսաստվարաթղթե և «Արմսթրոնգ» տիպի կախովի առաստաղների համար
2. Գիպսաստվարաթուղթը և Արմսթրոնգ» տիպի կախովի առաստաղի սալիկները ամրացնել ինքնապարուրակվող պտուտակներով

ԾՐԱԳՐԻ ԱՌԱՋԱԴՐԱՆՔ ЗАДАНИЕ ПРОЕКТА ՀՀԱՄԿՀ-ԳՀԾՋԲ-22/34			ԱՐԱՐԱՏԻ ՄԱՐԶԻ ՎԵԴԻ ՀԱՄԱՅՆՔԻ ԵՂԵԳՆԱՎԱՆ ԲՆԱԿԱՎԱՅՐԻ ՄԱՆԿԱՊԱՐՏԵԶԻ ԿԱՌՈՒՑՄԱՆ ՆԱԽԱԳԻԾ/Проект строительства детского сада поселка Егегнаван, общины Веди, Араратского марза			
			ՃԱՐՏԱՐԱՊԵՏԱԿԱՆ ԼՈՒԾՈՒՄՆԵՐ	ՓՈՒԼ СТАДИЯ	ԹԵՐԹ ЛИСТ	ԹԵՐԹԵՐ ЛИСТОВ
ՆԱԽԱԳԾ ПРОЕКТИР	Տ. ԱՂԱՍԱՐՅԱՆ Т. АГАСАРЯН		АРХИТЕКТУРНАЯ ЧАСТЬ	ԱՆՐՊ	ՃԼ-20/A-20	33
ԳԱՃ ГАП	Թ. ՀԱՄԱՅԱԿՅԱՆ Т. АМАЯКЯН		ԿԱԽՈՎԻ ԱՌԱՍՏԱՂԻ ԱՄՐԱՑՄԱՆ ՍԽԵՄԱ /Схема крепления подвесного потолка			
ՊԱՇՏՈՆ ДОЛЖНОСТЬ	ԱԶԳԱՆՈՒՆ ИМЯ, ФАМИЛИЯ	ՍՏՈՐԱԳ ПОДПИСЬ				

ՏԱՆԻՔԻ ՀԱՏԱԿԱԳԻԾ
ПЛАН КРОВЛИ

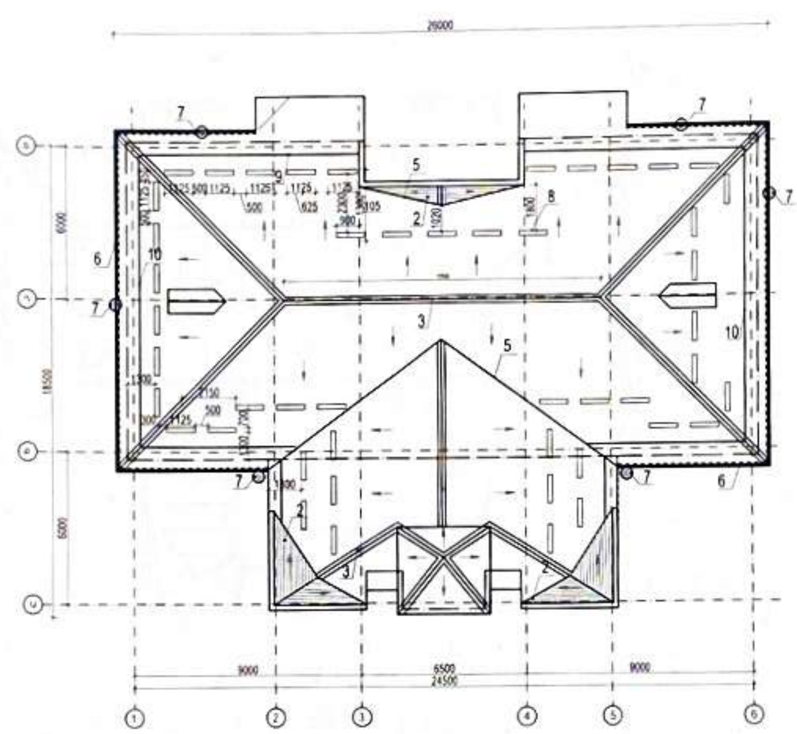

ՓՈՇԵՆԵՐԿՎԱԾ ՑԻՆԿԱՊԱՏ ՀԱՐԹ ԹԻԹԵՂ
ОЦИНКОВАННЫЙ ГЛАДКИЙ ЛИСТ

ՏԱՆԻՔԻ ԾԱԾԿԻ ՄԱՍՆԱԳԻՐ/ СПЕЦИФИКАЦИЯ КРОВЛИ

N	ԱՆՎԱՆՈՒՄԸ/НАИМЕНОВАНИЕ	ՉԱՓ ՄԻԱՎ/ ЕД. ИЗМ.	ՔԱՆ./ КОЛ-ВО	ԾԱՆ ՊԹ
1	ՄԵՏԱՂԱԿՂՄԻՆԴՐ/МЕТАЛ. ЧЕРЕПИЦА	մ²/м²	607.44	
2	ՄԱՆՐ ԾԱԾԿՈՒՅԹՆԵՐ ԳՈՒՆԱՎՈՐ ՑԻՆԿԱՊԱՏ ՀԱՐԹ ԹԻԹԵՂԻՑ/МЕЛКИЕ ПОКРЫТИЯ ИЗ ЦВЕТНЫХ ОЦИНКОВАННЫХ ЛИСТОВ	մ²/м²		
	ՓՈՇԵՆԵՐԿՎԱԾ ՑԻՆԿԱՊԱՏ ՀԱՐԹ ԹԻԹԵՂ/ОЦИНКОВАННЫЙ ГЛАДКИЙ ЛИСТ	մ²/м²	20.0	
	ԿԻՊԻ ԳՈՒՆԱՎՈՐ ՓՈՇԵՆԵՐԿՎԱԾ ՑԻՆԿԱՊԱՏ ԹԻԹԵՂ δ=0.7մմ , L=80 գմ/ЦВЕТНОЙ ОЦИНКОВАННЫЙ ЛИСТ КОНЬКА) δ=0.7մմ(мм)	մ²/м²	56.00	
	ԳՈԳՆՈՑ ՓՈՇԵՆԵՐԿՎԱԾ ԹԻԹԵՂԻՑ δ=0.5մմ/ФАРТУК δ=0.5мм	մ²/м²	41.50	
3	ՋՐՀՈՐԱՆ ՑԻՆԿԱՊԱՏ ԹԻԹԵՂԻՑ δ=0.5մմ /ՆԵՐԱՌՅԱԼ ՋՐՀՈՐԱՆԻ ԿԱԽԻՉՆԵՐԸ ք.450, ՑԱՆՑԸ/Желоб из оцинкованного листа/	գմ/пм	57.4	
	ՋՐՀՈՐԱՆԻ ՓԱԿԱՆ/ВОДОСТОЧНЫЙ КЛАПАН	հատ/ шт	4.0	
4	ՋՐՀՈՍ ԽՈՂՈՎԱԿ δ=0.5մմ, Φ100/ ВОДОСТОЧНАЯ ТРУБА δ=0.5мм, Φ100	գմ/пм	32.2	
5	СНЕГОЗАДЕРЖАТЕЛЬ	հատ	48	
6	ՀՈՍԱՆՈՑԻ ԳՈՒՆԱՎՈՐ ՓՈՇԵՆԵՐԿՎԱԾ ԹԻԹԵՂ δ=0.5մմ, КРАСОЧНЫЙ ОЦИНКОВАННЫЙ ЛИСТ ЕНДОВЫ	մ²/м²	38.6	
7	ՔԻՎԻ ԵՐԵՍՊԱՏՈՒՄ ՑԻՆԿԱՊԱՏ ԹԻԹԵՂՈՎ δ=0.5մմ/ Облицовка карниза из оцинкованного листа	մ²/м²	30.20	
8	ՃԱՂԱՇԱՐ h=600 մմ/ Парапет h=600 мм	գմ/пм	61	
9	ԱՐՑՈՒՆՔԱԹԱՓ ՓՈՇԵՆԵՐԿՎԱԾ ԹԻԹԵՂԻՑ δ=0.5մմ, b=250, 500/Слезник из метал. листа	մ²/м²	48.50	
10	ՏԱՆԻՔԻ ԳՈԼՈՐՇԱՄԵԿՈՒՍԻՉ Пароизолятор	մ³/м³	406.3	
11	ՏԱՆԻՔԻ ՋԵՐՄԱՄԵԿՈՒՍԱՑՈՒՄ ԽԱՐԱՄՈՎ/Теплоизоляция крыши шлаком		131.0	

ԾԱՆՈԹՈՒԹՅՈՒՆ

1. ՏԱՆԻՔ ԲԱՐՁՐԱՆՈՒՄ ԵՆ «Ա-4» ԱՌԱՆՑՔՈՎ +6.60 ՆԻՇՈՒՄ ՄՏՈՑՈՎ ԴԵՊԻ ՁԵՂՆԱՀԱՐԿ, ՈՐՏԵՂԻՑ ՏԱՆԻՔԻ ՊԱՏՈՒՀԱՆՈՎ ՏԱՆԻՔ.

ԾՐԱԳՐԻ ԱՌԱՋԱԴՐԱՆՔ ЗАДАНИЕ ПРОЕКТА' ՀՀԱՄԿ-ԳՀԾՁԲ-22/34			ԱՐԱՐԱՏԻ ՄԱՐԶԻ ՎԵԴԻ ՀԱՄԱՅՆՔԻ ԳՈՌԱՎԱՆ ԲՆԱԿԱՎԱՅՐԻ ՄԱՆԿԱՊԱՐՏԵԶԻ ԿԱՌՈՒՑՄԱՆ ՆԱԽԱԳԻԾ/Проект строительства детского сада поселка Гораван, общины Веди, Араратского марза
ԳԾԵՑ Начертил	Ս. ԵՍԱՅԱՆ С. Есаян		ՃԱՐՏԱՐԱՊԵՏԱԿԱՆ ԼՈՒԾՈՒՄՆԵՐ Архитектурные Решения — ՓՈՒԼ Стадия: ԱՆ; ԹԵՐԹ Лист: ՃԼ-21/Ա-21; ԹԵՐԹԵՐ Листов: 36
ՆԱԽԱԳԾ. Проектир.	Տ. ԱՐԱՍԱՐՅԱՆ Т. Арасарян		
ՆԳԾԳԱՊ	Թ. ԱՄԱՅԱԿՅԱՆ Т. Амаякян		ՏԱՆԻՔԻ ՀԱՏԱԿԱԳԻԾ Մ 1:200/ ПЛАН КРОВЛИ
ՊԱՇՏՈՆ Должность	ԱԶԳԱՆՈՒՆ Имя, Фамилия	ՍՏՈՐԱԳ. Подпись	

ՏԱՆԻՔԻ ՓԱՅՏԵ ՏԱՐՐԵՐԻ ԴԱՍԱՎՈՐՈՒԹՅԱՆ ՍԽԵՄԱ

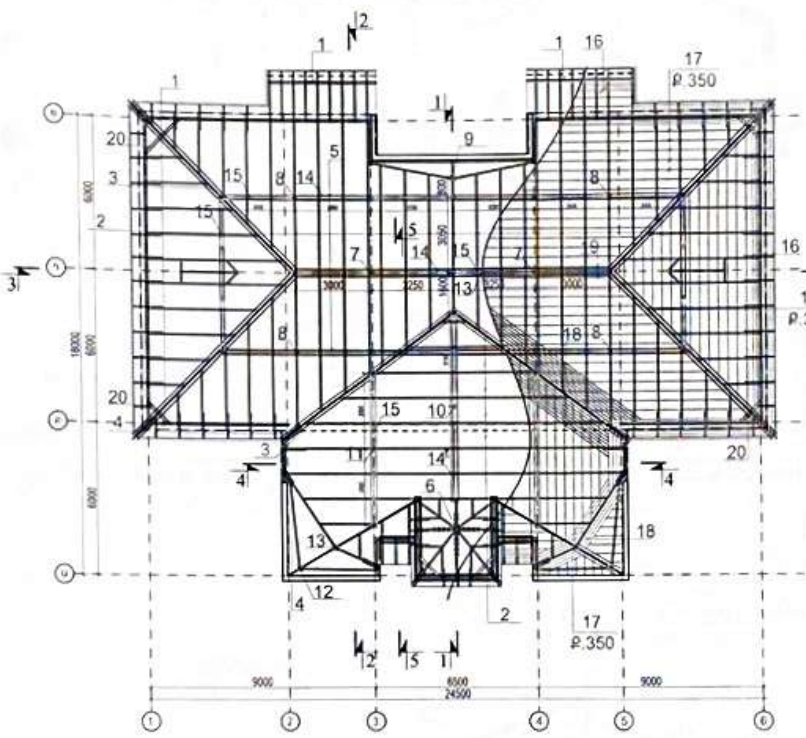

ՏԱՆԻՔԻ ՓԱՅՏՅԱ ՏԱՐՐԵՐԻ ՄԱՍՆԱԳԻՐ/ СПЕЦИФИКАЦИЯ ДЕРЕВЯННЫХ ЭЛЕМЕНТОВ КРОВЛИ

ԴԻՐՔ/ ПОЗИЦИЯ	ԱՆՎԱՆՈՒՄ / НАИМЕНОВАНИЕ	ՀԱՏՈՒՅԹ (մմ)/СЕЧЕНИЕ (мм)	ԵՐԿԱՐ. (մ)/ ДЛИНА (м)	ՔԱՆԱԿ (ՀԱՏ)/КОЛ. (шт)	ՄԱԿԵՐԵՍ (մ²) ПЛОЩАДЬ (м²)	ԾԱՎԱԼԸ (մ³) ОБЕМ (м³)
1	ՈՐՄՆԱՓԱՅՏ /МАУЭРЛАТ	100x100	90.8	-		0.9080
2	ԾՊԵՂՆԱՁՈՂ /СТРОПИЛЬНАЯ НОГА	160x60	545	-		5.2320
3	ԱՆԿՅՈՒՆԱՅԻՆ ԾՊԵՂՆԱՁՈՂ/ УГЛОВАЯ СТРОПИЛЬНАЯ НОГА	180x70	58.2			0.7333
4	ԾԱՅՐԱԿՑՈՐԴ / КОБЫЛКА	100x70	84.2			0.5894
5	ՏԱՓԱՏ	200x70	70.5	-		0.9870
6	ԿԱՆԳՆԱԿ/СТОЙКА L=3800մմ/мм	120x120		1		0.0547
7	ԿԱՆԳՆԱԿ/СТОЙКА L=2400մմ/мм	120x120		5		0.1728
8	ԿԱՆԳՆԱԿ/СТОЙКА L=1400մմ/мм	120x120		18		0.3629
9	ԿԱՆԳՆԱԿ/СТОЙКА L=1100մմ/мм	120x120		1		0.0158
10	ԿԱՆԳՆԱԿ/СТОЙКА L=1800մմ/мм	120x120		3		0.0778
11	ԿԱՆԳՆԱԿ/СТОЙКА L=1000մմ/мм	120x120		6		0.0864
12	ԿԱՆԳՆԱԿ/СТОЙКА L=750մմ/мм	120x120		2		0.0216
13	ԿԱՆԳՆԱԿ/СТОЙКА L=600մմ/мм	120x120		2		0.0173
14	ՄԱՐԴԱԿ/ПРОГОН	180x120	87.3			1.8857
15	ԽԱՉԿՈՂ ԿՈՇՏՈՒԹՅԱՆ ԿԱՊ/ ЖЕСТКАЯ СВЯЗЬ	150x70	94	-		0.9870
16	ՔԻՎԱԿԱՅԻՆ ՏԱԽՏԱԿՆԵՐԻՑ/ ПОДКАРНИЗНЫЙ ЩИТ ИЗ ДОСОК	120x50			70.3	
17	ԿԱԿՂԱՄԱԾ/ОБРЕШЕТКА	50x50	843.6	-		2.1090
18	ՀՈՍԱՆՈՑԻ ՔԻՎԱԿԱՅԻՆ/ ПОДКАРНИЗНЫЙ ЩИТ	120x50			69.6	
19	ՏԱԽՏԱԿ (կակղամած)/ ДОСКА(ОБРЕШЕТКА)	100x50	76.2	-		0.3810
20	ՀՈՐԻԶՈՆ. ԿՈՇՏՈՒԹՅԱՆ ԿԱՊ/ ГОРИЗ. ЖЕСТКАЯ СВЯЗЬ	120x75	12			0.1080
21	ՁԳԱՆ/РАСПОРКА	150x50	8.8			0.0660
22	ՏԱԽՏԱԿՈՒՄ/ ОБШИВКА	80x50	46.2			0.1848
23	ՏԱԽՏԱԿՈՒՄ/ ОБШИВКА	100x30	15.4		14.8	
24	ՏԱԽՏԱԿ (ամր. կապ)/ ДОСКА	200x50	9.2			0.0920
25	ՏԱԽՏԱԿ (ձնապահների տակ)/ ДОСКА (под снегозадержатель)	150x50				0.3600
26	ՄԱԿԱԴՐԱԿ/НАКЛАДКА	200x60	400	42		0.2016
27	ԾԱՐՄԱՆԴ/ СКОБА			130		
28	ԲԵՏՈՆ 200 ՄՄ B15 ԴԱՍԻ ԿԱՆԳՆԱԿՆԵՐԻ ՏԱԿ/ БЕТОН 200мм, B15 ПОД СТОЙКАМИ	400x200		38		
	ԸՆԴԱՄԵՆԸ/ ВСЕГО				154.70	15.63

ԾԱՆՈԹՈՒԹՅՈՒՆ ПРИМЕЧАНИЯ

1. Բոլոր չափերը տրված են մմ-ով /Все размеры даны в мм-рах.
2. Տանիքի թիթեղի ծավալը տրված է առանց վրադիրների և կարանների չափերի / Об'ем листового покрытия кровли дан без учета размеров нашлеста и швов
3. Տանիքի փայտանյութը պատել հակահրդեհային և հականեխիչային լուծույթով /ՇՆևԿ 2.03. 11-85 ՇՆևԿ 2.01. 02-85/ Древесину кровли покрыть огнезащитными и антисептическими растворами.
4. Տանիքի կրող կոնստրուկցիաները ընտրել փշատերև փայտանյութից /ԳՈՍՏ 8486/ ոչ պակաս 2-րդ սորտից / Несущие конструкции кровли выбирать из древесины хвойных пород /ГОСТ 8486/ не ниже 2-го сорта
5. Որմնափայտի ամրացման անկերների անցքերը նախօրոք շաղափել, ցցաձողերը ամրացնել պոլիմերացեմենտային շաղախով / Анкерные отверстия крепления мауэрлата заранее просверлить стойки закрепить полимерацементным раствором
6. Փայտանյութի մեխերը ընտրել համապատասխան ԳՈՍՏ 4028-63, փշամեխերը և ճարմանդները գործող նորմերին համապատասխան / Гвозди для древерсины выбирать соответственно ГОСТу 4028-63, скобы и цепи в соответствии с действующими нормами
7. Թիթեղը ամրացնել ինքնապտուտակվող պտուտակներով ռետինե միջադիրով / Листы закреплять саморезами с резиновой прокладкой
8. Եռակցումն իրականացնել e42 A տիպի էլեկտրոդներով / Сварку осуществлять электродами e42
9. Հեղույսային միացումներում տափօղակների և հակամանեկների տեղադրումը պարտադիր է / В болтовых соединениях установка гаек и контр гаек обязательна
10. Պողպատե էլեմենտները ներկել հակակոռոզիոն ներկով / Стальные элементы окрасить антикорозийной краской
11. Տանիքի հանգույցները տես ... / Узлы кровли смотри листы /

ԾՐԱԳՐԻ ԱՌԱՋԱԴՐԱՆՔ ЗАДАНИЕ ПРОЕКТА ՀՀԱՄԿՀ-ԳՀԾՁԲ-22/34			ԱՐԱՐԱՏԻ ՄԱՐԶԻ ՎԵԴԻ ՀԱՄԱՅՆՔԻ ԳՈՌԱՎԱՆ ԲՆԱԿԱՎԱՅՐԻ ՄԱՆԿԱՊԱՐՏԵԶԻ ԿԱՌՈՒՑՄԱՆ ՆԱԽԱԳԻԾ/Проект строительства детского сада поселка Гораван, общины Веди, Араратского марза
ԳԾԵՑ Начертил	Ս. ԵՍԱՅԱՆ С. Есаян		ՃԱՐՏԱՐԱՊԵՏԱԿԱՆ ԼՈՒԾՈՒՄՆԵՐ Архитектурные Решения — ՓՈՒԼ Стадия: ԱՆ; ԹԵՐԹ Лист: ձL-22/A-22; ԹԵՐԹԵՐ Листов: 36
ՆԱԽԱԳԾ. Проектир.	Տ. ԱՂԱՍԱՐՅԱՆ Т. Агасарян		
ՆԳՎՐԱՊ	Թ. ՀԱՄԱՅԱԿՅԱՆ Т. Амаякян		ՏԱՆԻՔԻ ՓԱՅՏԵ ՏԱՐՐԵՐԻ ԴԱՍԱՎՈՐՈՒԹՅԱՆ ՍԽԵՄԱ Մ 1:200/СПЕЦИФИКАЦИЯ ДЕРЕВЯННЫХ ЭЛЕМЕНТОВ КРОВЛИ
ՊԱՇՏՈՆ Должность	ԱԶԳԱՆՈՒՆ Имя, Фамилия	ՍՏՈՐԱԳ. Подпись	

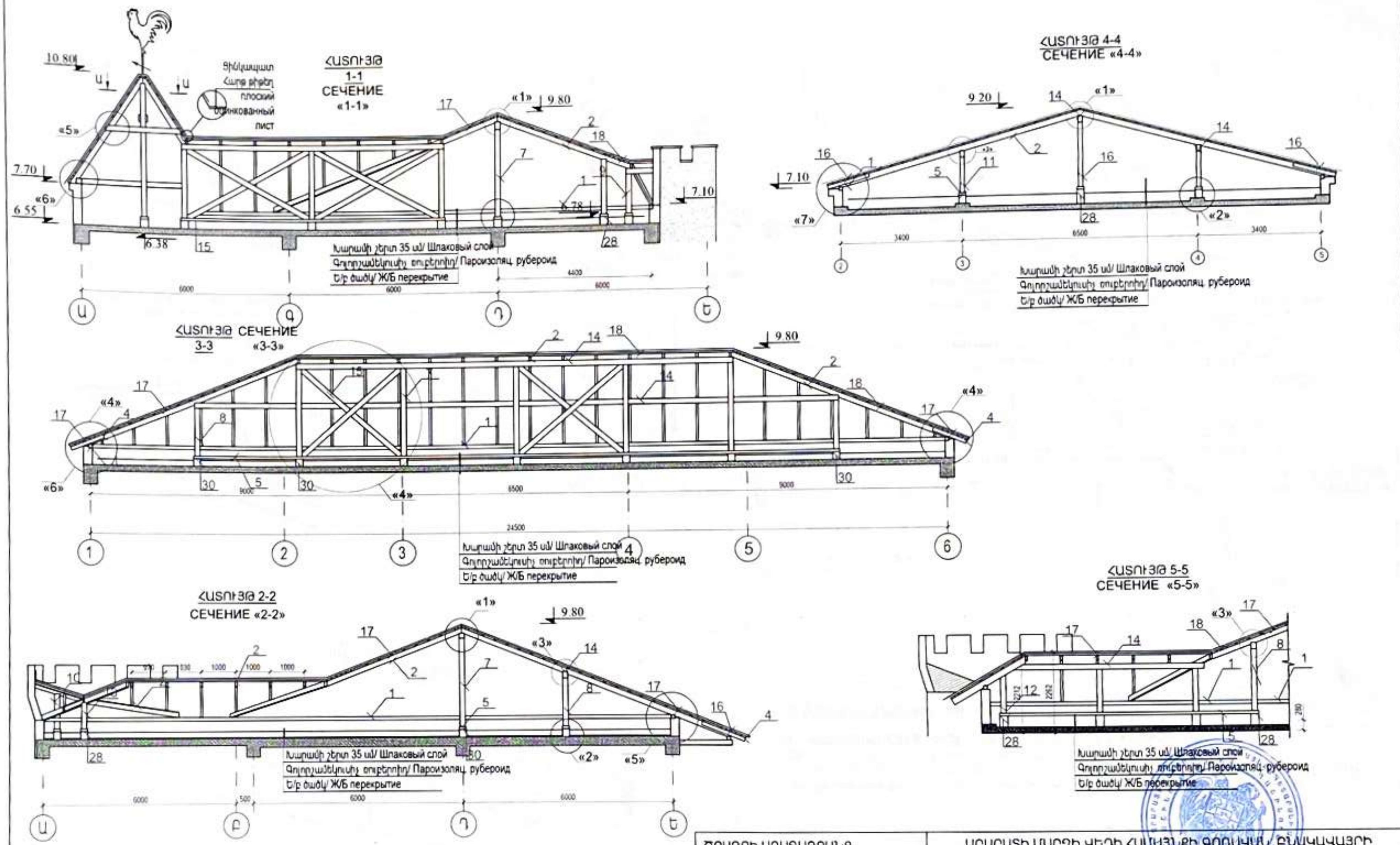

ԾԱՆՈԹՈՒԹՅՈՒՆ/ПРИМЕЧАНИЯ

1. ՓԱՅՏՅԱ ՏԱՐՐԵՐԸ ՓՇՈՏԵՐԵՎ II ԿԱՐԳԻ ԾԱՌԱՏԵՍԱԿԻՑ (ՍՈՃԻ) / ДЕРЕВЯННЫЕ ЭЛЕМЕНТЫ ИЗ ХВОЙНЫХ ДЕРЕВЬЕВ II РАЗРЯДА (СОСНА).
2. ԲՈԼՈՐ ՓԱՅՏՅԱ ԷԼԵՄԵՆՏՆԵՐԸ ՄՇԱԿԵԼ ՀԱԿԱՀՐԴԵՀԱՅԻՆ ԵՎ ՀԱԿԱՆԵԽԻՉ ԼՈՒԾՈՒՅԹՈՎ / ВСЕ ДЕРЕВЯННЫЕ ЭЛЕМЕНТЫ ОБРАБОТАТЬ ОГНЕЗАЩИТНЫМИ И АНТИСЕПТИЧЕСКИМИ РАСТВОРАМИ.

ԾՐԱԳՐԻ ԱՌԱՋԱԴՐԱՆՔ ЗАДАНИЕ ПРОЕКТА ՀՀԱՄՎՀ-ԳՀԾՁԲ-22/34			ԱՐԱՐԱՏԻ ՄԱՐԶԻ ՎԵԴԻ ՀԱՄԱՅՆՔԻ ԳՈՌԱՎԱՆ ԲՆԱԿԱՎԱՅՐԻ ՄԱՆԿԱՊԱՐՏԵԶԻ ԿԱՌՈՒՑՄԱՆ ՆԱԽԱԳԻԾ/Проект строительства детского сада поселка Гораван, общины Веди, Араратского марза
Գծեց Начертил	Ս. Եսայան С. Есаян		ՃԱՐՏԱՐԱՊԵՏԱԿԱՆ ԼՈՒԾՈՒՄՆԵՐ Архитектурные Решения
Նախագծ. Проектир.	Տ. Աղասարյան Т. Агасарян		Փուլ / Стадия: ԱՆ; Թերթ / Лист: ԾԼ-23/Ա-23; Թերթեր / Листов: 36
ՆԱԳԻՊ ГАП	Թ. Ամայակյան Т. Амаякян		ՏԱՆԻՔԻ ՓԱՅՏԵ ՀԱՏՈՒՅԹՆԵՐ/ ДЕРЕВЯННЫЕ СЕЧЕНИЕ КРАВЛИ
Պաշտոն Должность	Ազգանուն Имя, Фамилия	Ստորագ. Подпись	

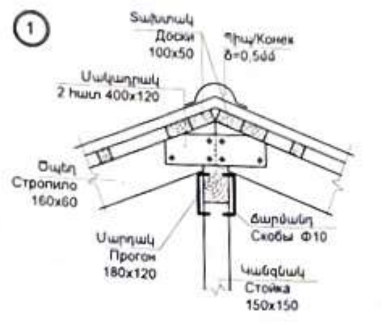

ԾԽԱՏԱՐԻ ՏԵՂԱԴՐՄԱՆ ՀԱՆԳՈՒՅՑ
Узел установки дымохода

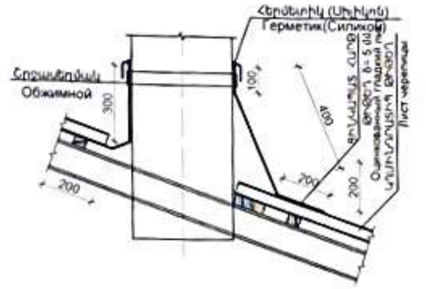

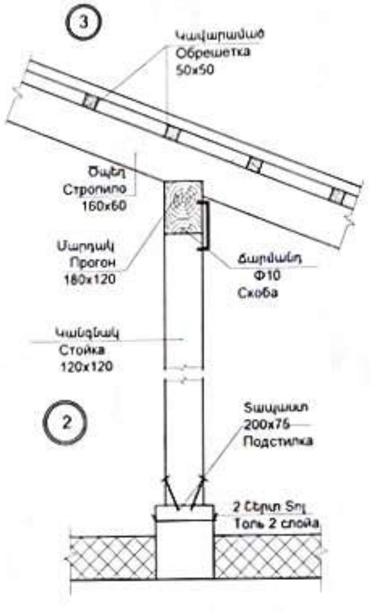

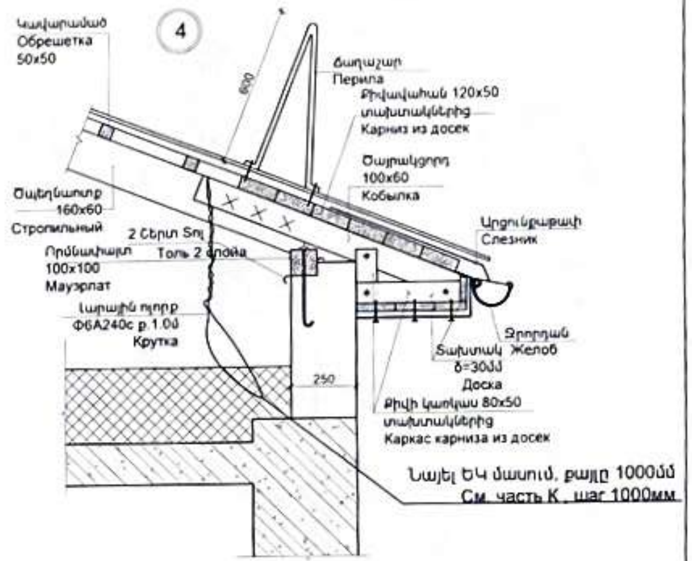

ՀՈՍԱՆՈՑԻ ԻՐԱԿԱՆԱՑՈՒՄ
Осуществление ендовы

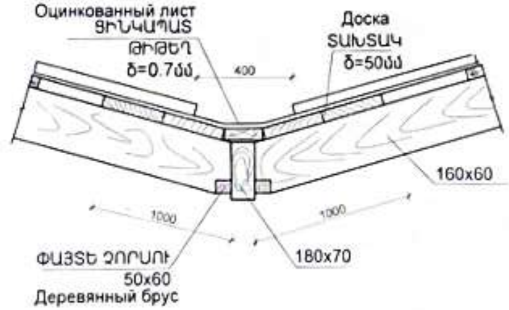

ԾԱՆՈԹՈՒԹՅՈՒՆ/Примечание

1. ՓԱՅՏԱ ՏԱՐՐԵՐԸ ՓՇԱՏԵՐԵՎ II ԿԱՐԳԻ ԾԱՌԱՏԵՍԱԿԻՑ (ՍՈՃԻ)
Деревянные элементы из хвойных видов деревьев 2 сорта.
2. ԲՈԼՈՐ ՓԱՅՏԱ ԷԼԵՄԵՆՏՆԵՐԸ ՄՇԱԿԵԼ ՀԱԿԱՀՐԴԵՀԱՅԻՆ ԵՎ ՀԱԿԱՆԵԽԻՉ ԼՈՒԾՈՒՅԹՈՎ:
Все деревянные элементы обработать противопожарным и антисептическим раствором.

ԾՐԱԳՐԻ ԱՌԱՋԱԴՐԱՆՔ ЗАДАНИЕ ПРОЕКТА' ՀՀԱՄԿՀ-ԳՀԾՉԲ-22/34				ԱՐԱՐԱՏԻ ՄԱՐԶԻ ՎԵԴԻ ՀԱՄԱՅՆՔԻ ԳՈՌԱՎԱՆ ԲՆԱԿԱՎԱՅՐԻ ՄԱՆԿԱՊԱՐՏԵԶԻ ԿԱՌՈՒՑՄԱՆ ՆԱԽԱԳԻԾ/Проект строительства детского сада поселка Гораван, общины Веди, Араратского марза
ԳԾԾ Начертил	Ս. ԵՍԱՅԱՆ С. Есаян			ՃԱՐՏԱՐԱՊԵՏԱԿԱՆ ԼՈՒԾՈՒՄՆԵՐ Архитектурные Решения
ՆԱԽԱԳԾ. Проектир.	Տ. ԱՐԱՄԱՐՅԱՆ Т. Арсарян			Փուլ / Стадия: ԱՆ; Թերթ / Лист: ՃԼ-24/A-24; Թերթեր / Листов: 36
ՆԳԳ/ГАП	Թ. ՀԱՄԱՅԱԿՅԱՆ Т. Амакян			ՏԱՆԻՔԻ ՀԱՆԳՈՒՅՑՆԵՐ-1 Մ 1:20/ УЗЛЫ КРОВЛИ-1
ՊԱՇՏՈՆ Должность	ԱԶԳԱՆՈՒՆ Имя, Фамилия	ՍՏՈՐԱԳ. Подпись		

ԿՏՐՎԱԾՔ Ա-Ա
СЕЧЕНИЕ «А-А»

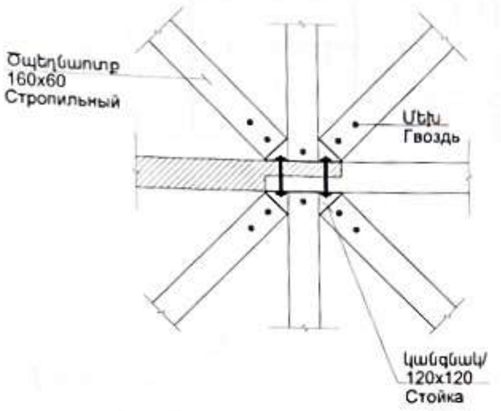

5

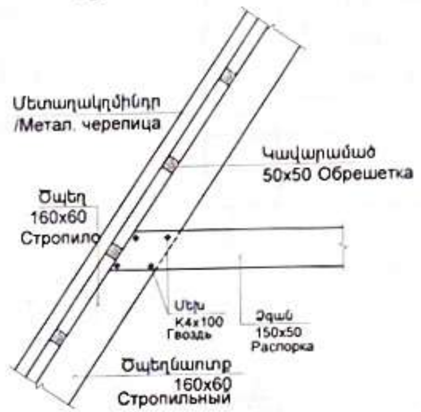

6

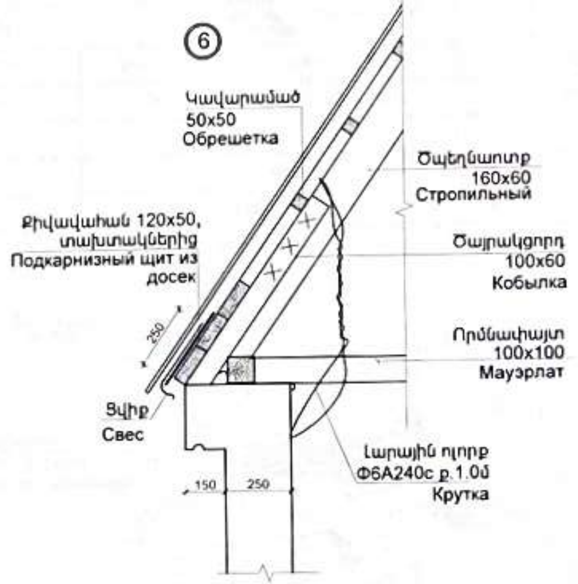

7

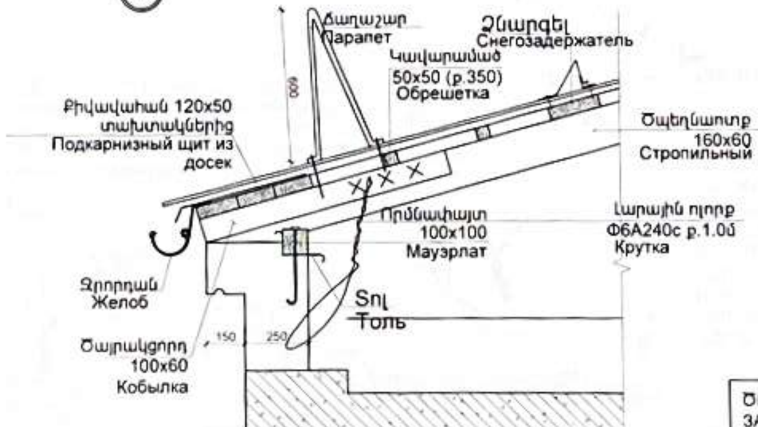

ԾԱՆՈԹՈՒԹՅՈՒՆ/Примечание

1. ՓԱՅՏՅԱ ՏԱՐՐԵՐԸ ՓՇԱՏԵՐԵՎ II ԿԱՐԳԻ ԾԱՌԱՏԵՍԱԿԻՑ (ՍՈՃԻ):
Деревянные элементы из хвойных видов деревьев 2 сорта.
2. ԲՈԼՈՐ ՓԱՅՏՅԱ ԷԼԵՄԵՆՏՆԵՐԸ ՄՇԱԿԵԼ ՀԱԿԱՀՐԴԵՀԱՅԻՆ ԵՎ ՀԱԿԱՆԵԽԻՉ ԼՈՒԾՈՒՅԹՈՎ:
Все деревянные элементы обработать противопожарным и антисептическим раствором.

ԾՐԱԳՐԻ ԱՌԱՋԱԴՐԱՆՔ ЗАДАНИЕ ПРОЕКТА ՀՀԱՄԿՀ-ԳՀԾԶԲ-22/34			ԱՐԱՐԱՏԻ ՄԱՐԶԻ ՎԵԴԻ ՀԱՄԱՅՆՔԻ ԳՈՌԱՎԱՆ ԲՆԱԿԱՎԱՅՐԻ ՄԱՆԿԱՊԱՐՏԵԶԻ ԿԱՌՈՒՑՄԱՆ ՆԱԽԱԳԻԾ/Проект строительства детского сада поселка Горавaн, общины Веди, Араратского марза			
ԳԼԽՑ Начертил	Ս. ԵՍԱՅԱՆ С. Есаян		ՃԱՐՏԱՐԱՊԵՏԱԿԱՆ ԼՈՒԾՈՒՄՆԵՐ Архитектурные Решения	ՓՈՒԼ Стадия	ԹԵՐԹ Лист	ԹԵՐԹԵՐ Листов
ՆԱԽԱԳԾ. Проектир	Տ. ԱՂԱՍԱՐՅԱՆ Т. Агасарян			ԱՆ	ՃԼ-25/Ա-25	36
ԼԳՃՐԱՊ	Թ. ՀԱՄԱՅԱԿՅԱՆ Т. Амаякян		ՏԱՆԻՔԻ ՀԱՆԳՈՒՅՑՆԵՐ-2 Մ 1:20/ УЗЛЫ КРОВЛИ-2			
ՊԱՇՏՈՆ Должность	ԱԶԳԱՆՈՒՆ Имя, Фамилия	ՍՏՈՐԱԳ. Подпись				

ՏԱՆԻՔԻ ՑԱՆԿԱՊԱՏ
ОГРАЖДЕНИЕ КРОВЛИ

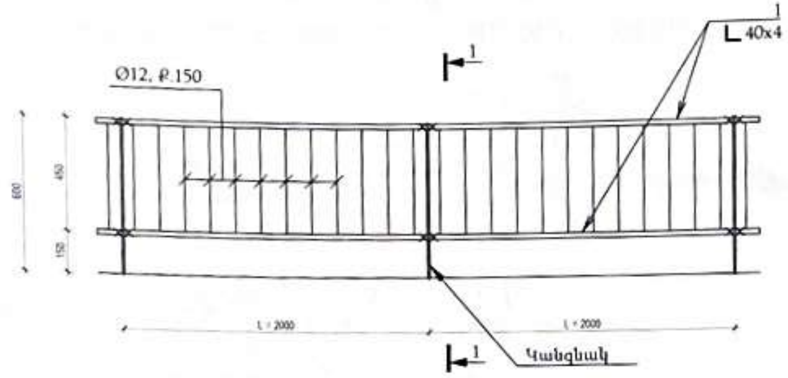

ՏԱՆԻՔԻ ՑԱՆԿԱՊԱՏԻ ՀԱՎԱՔՄԱՆ ՄԻԱՎՈՐՆԵՐԻ ՄԱՍՆԱԳԻՐ 2 ՄԵՏՐԻ ՀԱՄԱՐ

ԴԻՐՔ	ՆՇԱՆԱԿՈՒՄ/ ОБОЗНАЧЕНИЕ	ԱՆՎԱՆՈՒՄ / НАИМЕНОВАНИЕ	ՔԱՆ./ КОЛ-ВО	ԾԱՆՈԹ./ПРИМ.
1	Տվյալ թերթը/Данный лист		2	4.84 կգ/кг
2	Տվյալ թերթը/Данный лист	ԱՆԿՅՈՒՆԱԿ 56x4, ԳՕՍՏ 8509 - 86, L= 100/ УГОЛОК	1	0.344 կգ /кг
3	Տվյալ թերթը/Данный лист	ԱՆԿՅՈՒՆԱԿ 36x4, ԳՕՍՏ 8509 - 86, L= 600/ УГОЛОК	1	1.296 կգ/кг
4	Տվյալ թերթը/Данный лист	ԹԵՐԹ 36x6, ԳՕՍՏ 103 - 76*, L= 750/ ЛИСТ	1	1.28 կգ/кг
5	Տվյալ թերթը/Данный лист	Ø12A500C, ԳՕՍՏ 3760 - 98 L= 580	12	0.515 կգ/кг
6		ՀԵՂՅՈՒՍ M8 / БОЛТ	4	
7		ՄԱՆԵԿ 8	8	
		ՏԱՓՕՂԱԿ	8	

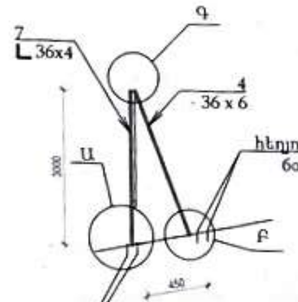

Հեղյուս Ø8, կամ ինքնապարուրակվող պտուտակ Ø8 ճաղաշարի ամրացումը 4 մետրը մեկ իրականացնել հեղյուսները անցկացնելով ծպեղնատոտերի միջով:
Болт или саморез Ø8, крепление шагом 4м, пропуская болты сквозь стропильную ногу.

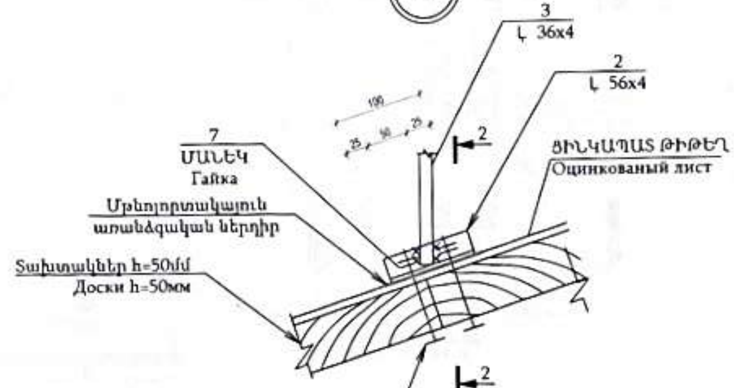

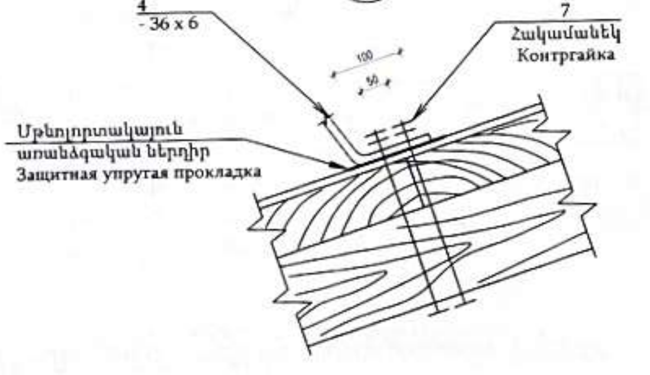

2 - 2

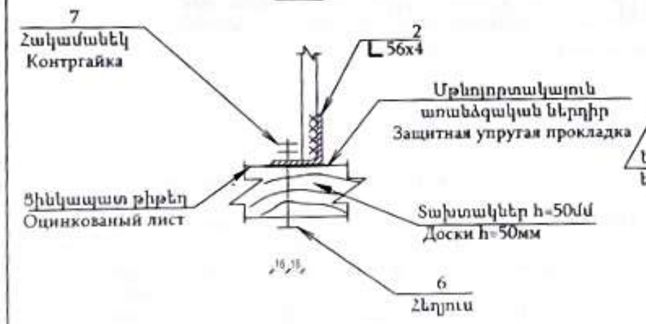

- ՃԱՂԱՇԱՐԻ ԱՄՐԱՑՈՒՄԸ 4 ՄԵՏՐԸ ՄԵԿ ԻՐԱԿԱՆԱՑՆԵԼ, ՀԵՂՅՈՒՍՆԵՐԸ ԱՆՑԿԱՑՆԵԼՈՎ ԾՊԵՂՆԱՈՏՔԵՐԻ ՄԻՋՈՎ:/КРЕПЛЕНИЕ ПЕРИЛ ЧЕРЕЗ КАЖДЫЕ 4м. БОЛТЫ ПРОПУСКАТЬ ЧЕРЕЗ СТРОПИЛЬНУЮ НОГУ.
- ՀԵՂՅՈՒՍԱՅԻՆ ՄԻԱՑՈՒՄՆԵՐՈՒՄ ՏԱՓՕՂԱԿՆԵՐԻ ԵՎ ՀԱԿԱՄԱՆԵԿՆԵՐԻ ՏԵՂԱԴՐՈՒՄԸ ՊԱՐՏԱԴԻՐ Է:/В БОЛТОВЫХ СОЕДИНЕНИЯХ УСТАНОВКА ШАЙБ И КОНТРГАЕК ОБЯЗАТЕЛЬНА.
- ԴԻՐՔ 4-Ը ԵՌԱԿՑԵԼ ԴԻՐՔ 1-ԻՆ 40 ՄՄ ԵՐԿԱՐՈՒԹՅԱՄԲ, ԵՐԿՈՒ ԿՈՂՄԻՑ:/ПОЗ. 4 И ПОЗ.1 СОЕДИНИТЬ СВАРНЫМ ШВОМ С ДВУХ СТОРОН.
- ԵՌԱԿՑՈՒՄԸ ԻՐԱԿԱՆԱՑՆԵԼ Э42A ՏԻՊԻ ԷԼԵԿՏՐՈԴՆԵՐՈՎ :/ ВАРИТЬ ЭЛЕКТРОДАМИ ТИПА Э42А.
- ԵՌԱԿՑՄԱՆ ԿԱՐԻ ԲԱՐՁՐՈՒԹՅՈՒՆԸ ԸՆԴՈՒՆԵԼ ԵՌԱԿՑՎՈՂ ԷԼԵՄԵՆՏՆԵՐԻՑ ՓՈՔՐԻ ՀԱՍՏՈՒԹՅԱՆԸ ՀԱՎԱՍԱՐ:/ ВЫСОТА ШВА РАВНА ТОЛЩИНЕ МЕНЬШЕГО ЭЛЕМЕНТА.
- ՊՈՂՊԱՏԵ ԷԼԵՄԵՆՏՆԵՐԻ ՄԱԿԵՐԵՎՈՒՅԹՆԵՐԸ ՆԵՐԿԵԼ ԵՐԿՈՒ ՇԵՐՏՈՎ ՀԱՄԱՁԱՅՆ ՍՆԻՊ 2.03.11-85/ ПОВЕРХНОСТИ СТАЛЬНЫХ ЭЛЕМЕНТОВ ОКРАСИТЬ В ДВА СЛОЯ СОГЛАСНО СНиП 2.03.11-85.
- «ՇԻՆԱՐԱՐԱԿԱՆ ԿՈՆՍՏՐՈՒԿՑԻԱՆԵՐԻ ՊԱՇՏՊԱՆՈՒԹՅՈՒՆԸ ԿՈՌՈԶԻԱՅԻՑ», ՆԱԽՕՐՈՔ ՆԱԽԱՆԵՐԿՎԱԾ ՆԵՐԿԱՍՏԱՌԻ ՎՐԱ:

ԾՐԱԳՐԻ ԱՌԱՋԱԴՐԱՆՔ ЗАДАНИЕ ПРОЕКТА ՀՀԱՄԿ-ԳՀԾՁԲ-22/34			ԱՐԱՐԱՏԻ ՄԱՐԶԻ ՎԵԴԻ ՀԱՄԱՅՆՔԻ ԳՈՌԱՎԱՆ ԲՆԱԿԱՎԱՅՐԻ ՄԱՆԿԱՊԱՐՏԵԶԻ ԿԱՌՈՒՑՄԱՆ ՆԱԽԱԳԻԾ/Проект строительства детского сада поселка Гораван, общины Веди, Араратского марза			
ԳԾԵՑ Начертил	Ս. ԵՍԱՅԱՆ С. Есаян		ՃԱՐՏԱՐԱՊԵՏԱԿԱՆ ԼՈՒԾՈՒՄՆԵՐ Архитектурные Решения	ՓՈՒԼ Стадия	ԹԵՐԹ Лист	ԹԵՐԹԵՐ Листов
ՆԱԽԱԳԾ Проектир.	Տ. ԱՂԱՍԱՐՅԱՆ Т. Агасарян			ԱՆ	ԾԼ-26/Ա-26	36
ՆԳԾ/ГАП	Թ. ՀԱՄԱՅԱԿՅԱՆ Т. Амаякян		ՏԱՆԻՔԻ ՑԱՆԿԱՊԱՏ ОГРАЖДЕНИЕ КРОВЛИ			
ՊԱՇՏՈՆ Должность	ԱԶԳԱՆՈՒՆ Имя, Фамилия	ՍՏՈՐԱԳ. Подпись				

ԱՆԿՅՈՒՆԱՅԻՆ ԾՊԵՂՆԱՈՏՔԻ ԵՎ ԾՊԵՂՆԱՈՏՔԻ ՄԻԱՑՄԱՆ ՀԱՆԳՈՒՅՑ Մ 1:20
УЗЕЛ СОЕДИНЕНИЯ УГЛОВОЙ СТРОПИЛЬНОЙ НОГИ И СТРОПИЛЬНОЙ НОГИ М 1:20

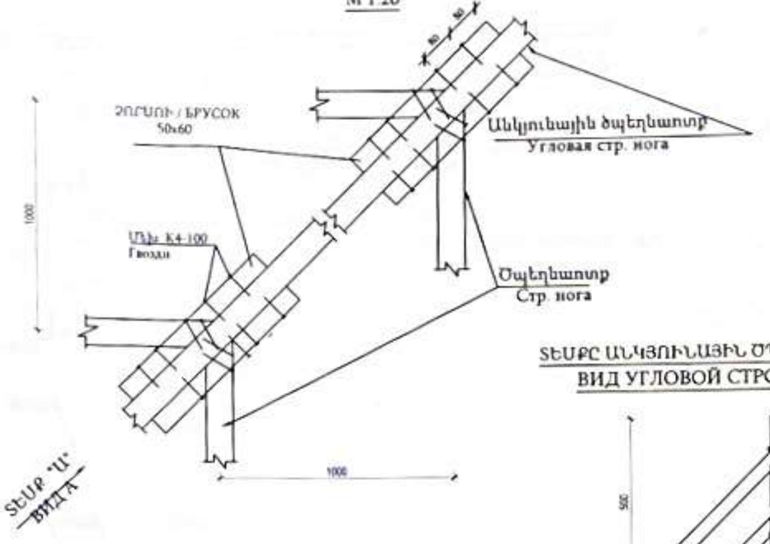

ՏԵՍՔԸ ԱՆԿՅՈՒՆԱՅԻՆ ԾՊԵՂՆԱՈՏՔԻ ԴԻՄԱՑԻՑ Մ 1:20
ВИД УГЛОВОЙ СТРОПИЛЬНОЙ НОГИ М 1:20

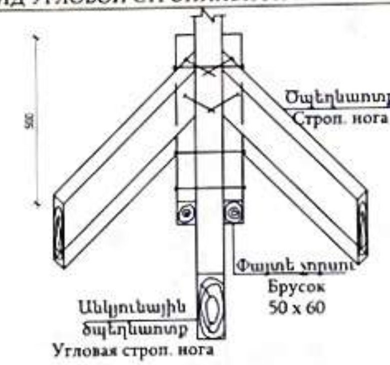

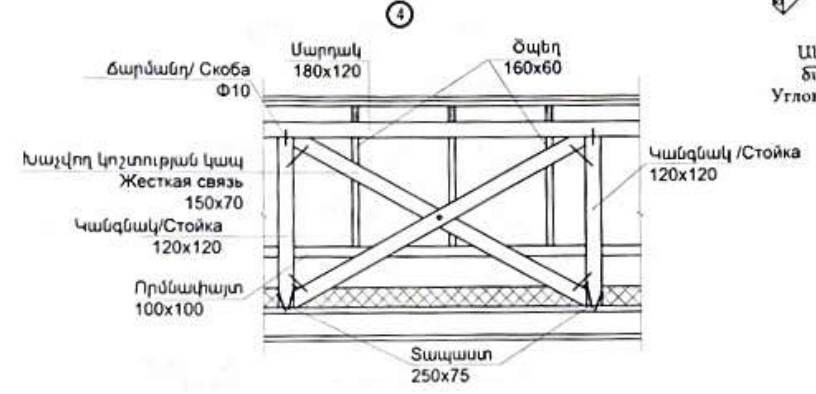

ՓԱՅՏԵ ԷԼԵՄԵՆՏՆԵՐԻ ԿՑՈՐԴՄԱՆ ՀԱՆԳՈՒՅՑ ՀԵՂՅՈՒՍՆԵՐՈՎ Մ 1:20
УЗЕЛ БОЛТОВОГО СОЕДИНЕНИЯ СТЫКОВ М 1:20

1 - 1
Մ 1:10

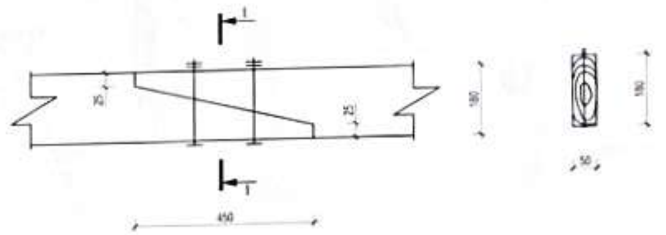

ՓԱՅՏԵ ԷԼԵՄԵՆՏՆԵՐԻ ԿՑՈՐԴՄԱՆ ՀԱՆԳՈՒՅՑ ՀԵՂՅՈՒՍՆԵՐՈՎ Մ 1:10
УЗЕЛ БОЛТОВОГО СОЕДИНЕНИЯ ДЕРЕВЯННЫХ ДЕТАЛЕЙ М 1:10

2 - 2
Մ 1:10

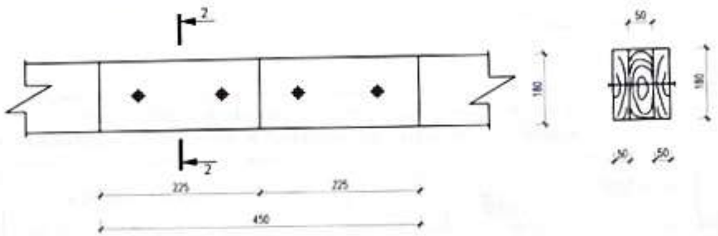

ՓԱՅՏԵ ԷԼԵՄԵՆՏՆԵՐԻ ԿՑՈՐԴՄԱՆ ՀԱՆԳՈՒՅՑ ՄԵԽԵՐՈՎ Մ 1:10
УЗЕЛ СОЕДИНЕНИЯ СТЫКОВ ДЕРЕВЯННЫХ ЭЛЕМЕНТОВ ГВОЗДЯМИ М 1:10

3 - 3
Մ 1:10

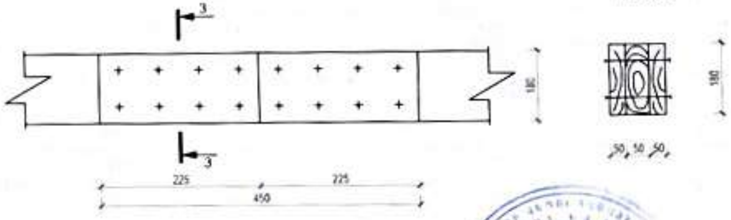

ԾԱՆՈԹՈՒԹՅՈՒՆ/ПРИМЕЧАНИЯ

1. ԲՈԼՈՐ ՉԱՓԵՐԸ ՏՐՎԱԾ ԵՆ ՄՄ-ՈՎ./ВСЕ Р-РЫ ДАНЫ В ММ.
2. ՀԵՂՅՈՒՍԱՅԻՆ ՄԻԱՑՈՒՄՆԵՐՈՒՄ ՏԱՓՕՂԱԿՆԵՐԻ ԵՎ ՀԱԿԱՄԱՆԵԿՆԵՐԻ ՏԵՂԱԴՐՈՒՄԸ ՊԱՐՏԱԴԻՐ Է./В БОЛТОВЫХ СОЕДИНЕНИЯХ УСТАНОВКА ШАЙБ И КОНТРГАЕК ОБЯЗАТЕЛЬНА.
3. ՓԱՅՏԱՅԻՆՔԸ ՊԱՏԵԼ ՀԱԿԱՆԵԽԻՉ ԵՎ ՀԱԿԱՀՐԴԵՀԱՅԻՆ ԼՈՒԾՈՒՅԹՈՎ./ДЕРЕВЯННЫЕ ПОВЕРХНОСТИ ПОКРЫТЬ ОГНЕЗАЩИТНЫМИ И АНТИСЕПТИЧЕСКИМИ Р-РАМИ.

ԾՐԱԳՐԻ ԱՌԱՋԱԴՐԱՆՔ ЗАДАНИЕ ПРОЕКТА` ՀՀԱՄԿՀ-ԳԿԾՁԲ-22/34			ԱՐԱՐԱՏԻ ՄԱՐԶԻ ՎԵԴԻ ՀԱՄԱՅՆՔԻ ԳՈՌԱՎԱՆ ԲՆԱԿԱՎԱՅՐԻ ՄԱՆԿԱՊԱՐՏԵԶԻ ԿԱՌՈՒՑՄԱՆ ՆԱԽԱԳԻԾ/Проект строительства детского сада поселка Гораван, общины Веди, Араратского марза			
Գծեց Начертил	Ս. ԵՍԱՅԱՆ С. Есаян		ՃԱՐՏԱՐԱՊԵՏԱԿԱՆ ԼՈՒԾՈՒՄՆԵՐ Архитектурные Решения	Փուլ Стадия	Թերթ Лист	Թերթեր Листов
Նախագծ Проектир	Տ. ԱՂԱՍԱՐՅԱՆ Т. Агасарян			ԱՆ	ԴԼ-27/Ա-27	36
ԳԱԾ/ГАП	Թ. ԱՄԱՅԱՆ Т. Амаян		ՏԱՆԻՔԻ ՑԱՆԿԱՊԱՏ ОГРАЖДЕНИЕ КРОВЛИ			
Պաշտոն Должность	Անուն, Ազգանուն Имя, Фамилия	Ստորագր. Подпись				

ՏԱՆԻՔԻ ԵՐԴԻԿԻ ՀԱՏՈՒՅԹ
СЕЧЕНИЕ СЛУХОВОГО ОКНА

ՇԵՐՏԱՓԵՂԿԻ ՀԱՏՈՒՅԹ

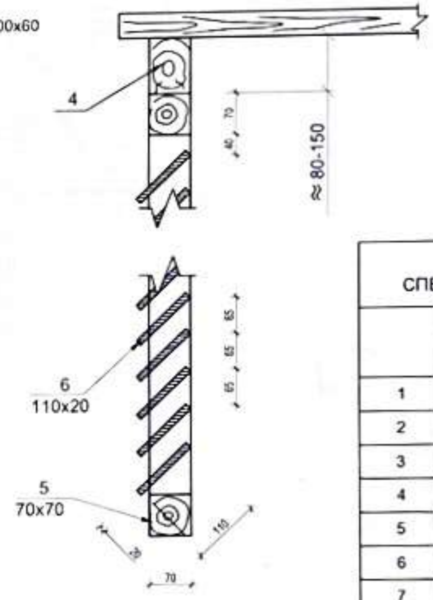

ՀԱՆԳՈՒՅՑ «Ա»

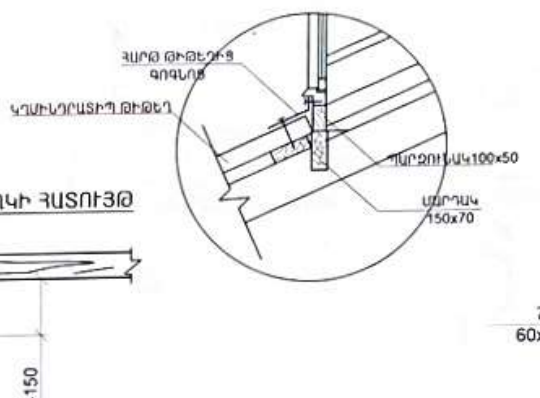

1 - 1

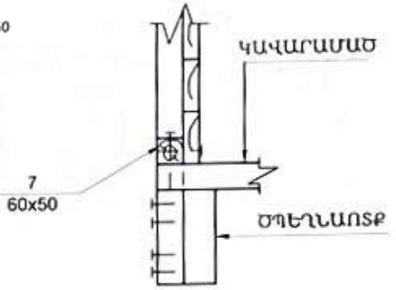

ՏԱՆԻՔԻ ԵՐԴԻԿԻ ՏԵՍՔԸ
ԴԻՄԱՑԻՑ Մ 1:20
Вид слухового окна с переди

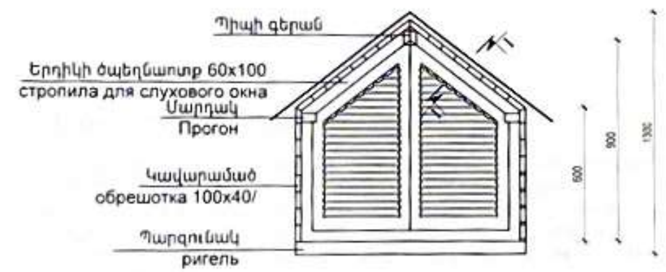

ՏԱՆԻՔԻ ՊԱՏՈՒՀԱՆԻ ՓԱՅՏՅԱ ԷԼԵՄԵՆՏՆԵՐԻ ՄԱՍՆԱԳԻՐ ՄԵԿ ԷԼԵՄԵՆՏԻ ՀԱՄԱՐ
СПЕЦИФИКАЦИЯ ДЕРЕВЯННЫХ ЭЛЕМЕНТОВ СЛУХОВОГО ОКНА ДЛЯ ОДНОГО ОБ"ЕКТА

	ԱՆՎԱՆՈՒՄԸ/ НАИМЕНОВАНИЕ	ՀԱՏՈՒՅԹ ՄՄ		ԵՐԿԱՐՈՒԹ. Մ	ԾԱՎԱԼ ԽՄ
		ՀԱՍՏ.	ԲԱՐՁՐ.		
1	ՏԱԽՏԱԿ/ДОСКА	60	100	4	0.024
2	ՏԱԽՏԱԿ/ДОСКА	100	40	25	0.100
3	ՏԱԽՏԱԿ/ДОСКА	30	100	17.5	0.053
4	ՏԱԽՏԱԿ/ДОСКА	70	150	1	0.01
5	ՉՈՐՍՈՒ/БРУСОК	70	70	3	0.015
6	ՏԱԽՏԱԿ/ДОСКА	20	110	6	0.013
7	ՉՈՐՍՈՒ/БРУСОК	60	50	7	0.021
8	ՏԱԽՏԱԿ/ДОСКА	50	160	3	0.024
9	ՏԱԽՏԱԿ/ДОСКА	40	160	5	0.032
10	ՉՈՐՍՈՒ/БРУСОК	60	50	1.6	0.005
11	ՏԱԽՏԱԿ/ДОСКА	50	100	2.5	0.013
	ԸՆԴԱՄԵՆԸ / ВСЕГО				0.334

ՏԱՆԻՔԻ ՊԱՏՈՒՀԱՆԻ ՑԻՆԿԱՊԱՏ ՓՈՇԵՆԵՐԿՎԱԾ ԾԱԾԿՈՒՅԹԻ ՄԱՍՆԱԳԻՐ ՄԵԿ ԷԼԵՄԵՆՏԻ ՀԱՄԱՐ/СПЕЦИФИКАЦИЯ ЦИНКОВЫХ ЛИСТОВ ДЛЯ ОДНОГО ЭЛЕМЕНТА СЛУХОВОГО ОКНА

ԱՆՎԱՆՈՒՄԸ/ НАИМЕНОВАНИЕ	ՉԱՓ. ՄԻԱՎՈՐ	ՔԱՆԱԿ
ՄԱՆՐԱԾԱԾԿՈՒՅԹՆԵՐ ՑԻՆԿԱՊԱՏ ԹԻԹԵՂԻՑ ՏԱՆԻՔԻ ՊԱՏՈՒՀԱՆԻ ՀԱՄԱՐ t=0.5մմ	ՔՄ	5.680

ԾՐԱԳՐԻ ԱՌԱՋԱԴՐԱՆՔ
ЗАДАНИЕ ПРОЕКТА
ՀՀԱՄԿՀ-ԳՀԾԶԲ-22/34

ԱՐԱՐԱՏԻ ՄԱՐԶԻ ՎԵԴԻ ՀԱՄԱՅՆՔԻ ԳՈՌԱՎԱՆ ԲՆԱԿԱՎԱՅՐԻ ՄԱՆԿԱՊԱՐՏԵԶԻ ԿԱՌՈՒՑՄԱՆ ՆԱԽԱԳԻԾ/Проект строительства детского сада поселка Гораван, общины Веди, Араратского марза

Պաշտոն / Должность	Ազգանուն / Имя, Фамилия	Ստորագ. / Подпись
Գծեց / Начертил	Ս. Եսայան / С. Есаян	
Նախագծ. / Проектир	Տ. Արասարյան / Т. Арасарян	
ԳԱՃ/ГАП	Թ. Համայակյան / Т. Амаякян	

ՃԱՐՏԱՐԱՊԵՏԱԿԱՆ ԼՈՒԾՈՒՄՆԵՐ
Архитектурные Решения

ՏԱՆԻՔԻ ԵՐԴԻԿ
СЛУХОВОЕ ОКНО

Փուլ / Стадия	Թերթ / Лист	Թերթեր / Листов
ԱՆ	ՃԼ-28/Ա-28	36

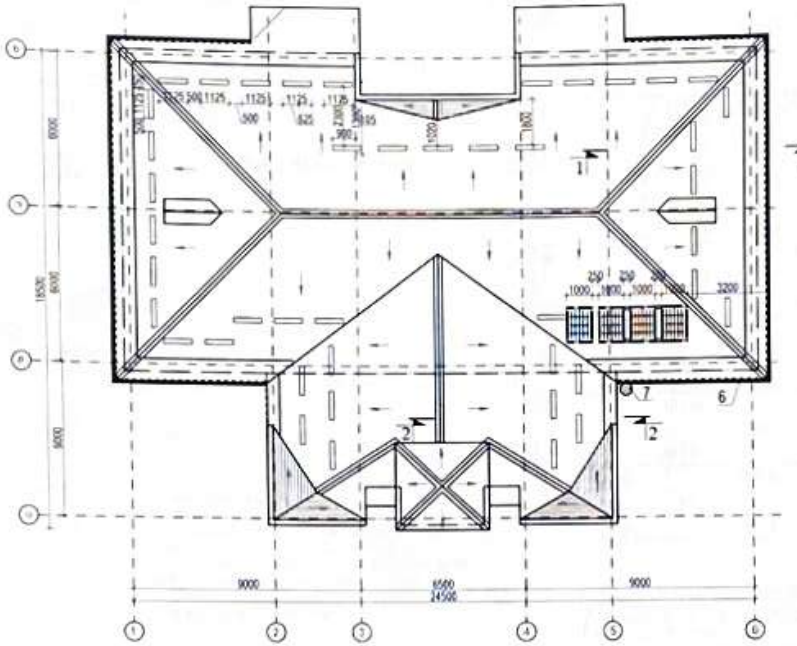

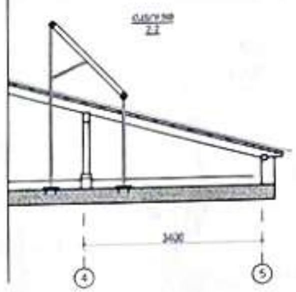

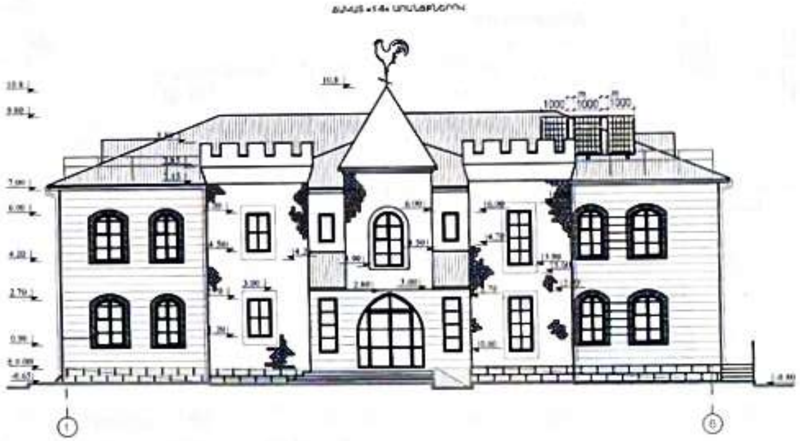

ԲԱՑԱՏՐԱԳԻՐ/ПОЯСНИТЕЛЬНАЯ ЗАПИСКА

ԱՐԵՎԱՅԻՆ ՄԱՐՏԿՈՑՆԵՐԸ ՏԵՂԱԴՐՎՈՒՄ ԵՆ ՏԱՆԻՔԻ ՀԱՐԱՎԱՐԵՎՄՏՅԱՆ ԼԱՆՋԻՆ/СОЛНЕЧНЫЕ БАТАРЕИ УСТАНАВЛИВАЮТСЯ НА ЮГО-ВОСТОЧНОМ СКАТЕ КРОВЛИ. 4 ՀԱՏ = 7 ՀԱՏ. ՅՈՒՐԱՔԱՆՉՅՈՒՐԸ 1000 մմ x 2000 մմ СОСТОИТ ИЗ 4-х СЕКЦИЙ,КАЖДАЯ 1000мм x 2000мм. ՄԱՐՏԿՈՑՆԵՐԸ ՏԵՂԱԴՐՎՈՒՄ ԵՆ ՀՈՐԻԶՈՆԻ ՆԿԱՏՄԱՄԲ 45° /БАТАРЕИ УСТАНАВЛИВАЮТСЯ ПОД УГЛОМ 45 К ГОРИЗОНТУ.
ՏԵՂԱԴՐՎՈՒՄ ԵՆ ՄԵՏԱՂԱԿԱՆ ՇՐՋԱՆԱԿԻ ՎՐԱ՝ ՏԵՍ ԵԿ-24 :/ УСТАНАВЛИВАЮТСЯ НА МЕТАЛЛИЧЕСКОЙ РАМКЕ - СМ КЧ-24

ԾՐԱԳՐԻ ԱՌԱՋԱԴՐԱՆՔ ЗАДАНИЕ ПРОЕКТА՝ ՀՀԱՄԿՀ-ԳՀԾԶԲ-22/34			ԱՐԱՐԱՏԻ ՄԱՐԶԻ ՎԵԴԻ ՀԱՄԱՅՆՔԻ ԳՈՌԱՎԱՆ ԲՆԱԿԱՎԱՅՐԻ ՄԱՆԿԱՊԱՐՏԵԶԻ ԿԱՌՈՒՑՄԱՆ ՆԱԽԱԳԻԾ/Проект строительства детского сада поселка Гораван, общины Веди, Араратского марза			
ԳԾԵՑ Начертил	Ս. ԵՍԱՅԱՆ С. Есаян		ՃԱՐՏԱՐԱՊԵՏԱԿԱՆ ԼՈՒԾՈՒՄՆԵՐ Архитектурные Решения	ՓՈՒԼ Стадия	ԹԵՐԹ Лист	ԹԵՐԹԵՐ Листов
ՆԱԽԱԳԾ Проектир	Տ. ԱՂԱՍԱՐՅԱՆ Т. Агасарян			ԱՆ	6Լ-29/A-29	36
ՆԳԾՂԱՊ	Թ. ՀԱՄԱՅԱԿՅԱՆ Т. Амаякян		ԱՐԵՎԱՅԻՆ ՋՐԱՏԱՔԱՑՈՒՑԻՉՆԵՐԻ ՏԵՂԱԴՐՄԱՆ ՍԽԵՄԱ/ СХЕМА УСТАНОВКИ СОЛНЕЧНЫХ ВОДОНАГРЕВАТЕЛЕЙ			
ՊԱՇՏՈՆ Должность	ԱԶԳԱՆՈՒՆ Имя. Фамилия	ՍՏՈՐԱԳ. Подпись				

ՋԵՐՄԱՄԵԿՈՒՍԱՑՄԱՆ ԱՇԽԱՏԱՆՔՆԵՐԻ ՄԱՍՆԱԳԻՐ
СПЕЦИФИКАЦИЯ УТЕПЛИТЕЛЬНЫХ РАБОТ

N	ԱՆՎԱՆՈՒՄԸ	ՔԱՆԱԿԸ/ Количество
1	ԱՐՏԱՔԻՆ ՊԱՏԵՐԻ ՋԵՐՄԱՄԵԿՈՒՍԱՑՈՒՄ ԵՐԿՇԵՐՏ ՋԵՐՄԱՄԵԿՈՒՍԻՉ ԲԱԶԱԼՏԵ ՄԱՆՐԱԹԵԼԱՅԻՆ ՍԱԼԵՐՈՎ 50 մմ ՀԱՍՏ./УТЕПЛЕНИЕ НАРУЖНЫХ СТЕН КАМЕННОЙ ВАТОЙ	576.4 ՔՄ/км
2	ՊԼԱՍՏՄԱՍԵ ԽՑԱՔՈՒԹԱԿ Φ 12-14 ՄՄ, L-250 ՄՄ/ ПЛАСТМАССОВЫЙ ДЮБЕЛЬ Φ 12-14 мм, L-250 мм	4060 ՀԱՏ штук
3	ՄԵՏԱՂԱԿԱՆ ԽՑԱՔՈՒԹԱԿ Φ 12-14 ՄՄ, L-250 ՄՄ/ МЕТАЛИЧЕСКИЙ ДЮБЕЛЬ Φ 12-14 мм, L-250 мм	574 ՀԱՏ штук

ԱՐՏԱՔԻՆ ՊԱՏԵՐԻ ՋԵՐՄԱՄԵԿՈՒՍԱՑՄԱՆ ՏԱՐԱԾԱԿԱՆ ԿՏՐՎԱԾՔ
ОБ"ЕМНЫЙ РАЗРЕЗ ВНЕШНИХ СТЕН

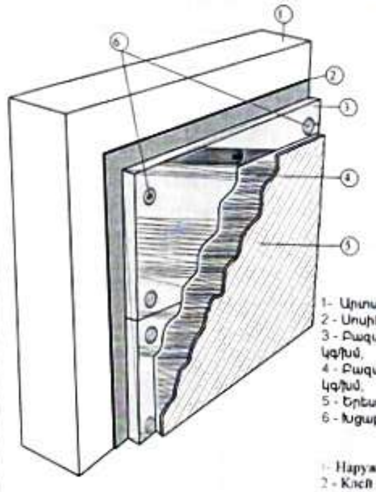

1 - Արտաքին պատ
2 - Սոսինձ «ջերմեկուսիչի ամրացման համար»
3 - Բազալտե մանրաթելային սալ (d=30 մմ, ρ=80 կգ/խմ, λ ≤ 0.035-0,040Վտ/մ Կ) - 30 մմ
4 - Բազալտե մանրաթելային սալ (d=70 մմ, ρ=37 կգ/խմ, λ ≤ 0.035-0,040Վտ/մ Կ) - 70 մմ
5 - Երեսապատման սալիկներ/ցա սվաղ
6 - Խցաքուրակ- 5-8 հատ/մ²

1 - Наружная стена
2 - Клей « для крепления утипления »
3 - Утеплитель базальтовог волокна (d=30 мм, ρ=80 кг/м³, λ ≤ 0.035-0.040Вт/м К) - 30 мм
4 - Утеплитель базальтовог волокна (d=70 мм, ρ=37 кг/м³, λ ≤ 0.035-0.040Вт/м К) - 70 мм
5 - Облицовачные плитки
6 - Тарелчатый дюбель- 5-8 шт/м²

ՋԵՐՄԱՄԵԿՈՒՍԻՉ ՍԱԼԵՐԻ ԽԱՐԽԱՅԻՆ ԽՑԱՔՈՒԹԱԿՆԵՐԻ ՏԵՂԱԴՐՄԱՆ ՇԱԽՄԱՏԱՁԵՎ ՍԽԵՄԱ
СХЕМА РАСПОЛОЖЕНИЯ ДЮБЕЛЕЙ

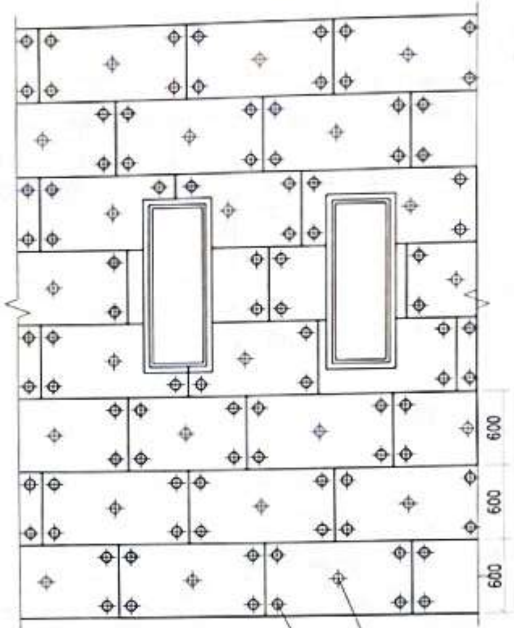

ՋԵՐՄԱՄԵԿՈՒՍԱՑՄԱՆ ԻՐԱԿԱՆԱՑՈՒՄ ԲԱՑՎԱԾՔՆԵՐՈՒՄ
ОСУЩЕСТВЛЕНИЕ УТЕПЛИТЕЛЯ В ПРОЕМАХ

Խցաքուրակ 5-8 հատ/մ² Φ 14, L=150մմ
ДЮБЕЛЬ 5-8 шт/м² Φ 14, L=150мм

ԽՑԱՔՈՒԹԱԿ
ТАРЕЛЧАТЫЙ ДЮБЕЛЬ

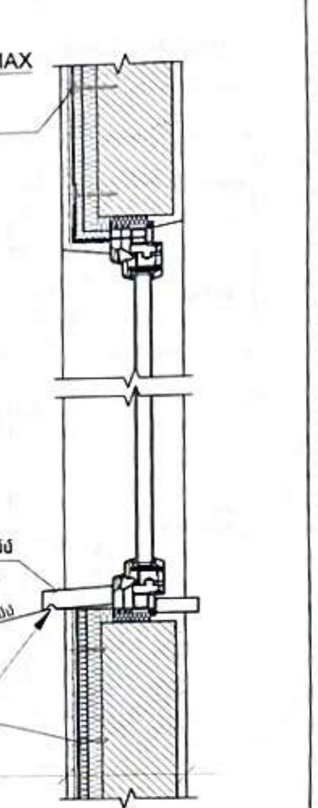

Բազալտե պատուհանագոգ 250*40 մմ
Базальтовый подоконник 250*40 мм

Արցունքաքար
Капельник

Խցաքուրակ 5-8 հատ/մ² Φ 14, L=150մմ
ДЮБЕЛЬ 5-8 шт/м² Φ 14, L=150мм

- Գաջի շերտ/Гаджевая штукатурка
- Պատ 400 մմ/Стена 200мм
- Սոսինձ/Клей
- Ջերմամեկուսիչ շերտ բազալտե մանրաթելային սալեր 100մմ/Утеплитель
- Հարթեցնող շերտ 30 մմ լարացանցի վրա/Защитный слой 30мм
- Երեսպատում/ցա սվաղ/ Облицовка

ԾԱՆՈԹՈՒԹՅՈՒՆ

1. ԵՐԿՇԵՐՏ ՋԵՐՄԱՄԵԿՈՒՍԱՑՈՒՄ ԲԱԶԱԼՏԵ ՄԱՆՐԱԹԵԼԱՅԻՆ ՍԱԼԵՐՈՎ՝ ՎԵՐԻՆ 30 մմ և ՍՏՈՐԻՆ 70 մմ ՀԱՍՏ. ԽՏՈՒԹՅՈՒՆԸ ՎԵՐԻՆ ՇԵՐՏԻ ρ=80 ԿԳ/Մ³,ԽՏՈՒԹՅՈՒՆԸ ՍՏՈՐԻՆ ՇԵՐՏԻ ρ=37 ԿԳ/Մ³,λ = 0.035-0,040Վտ/մԿ: ДВУХСЛОЙНЫЙ УТЕПЛИТЕЛЬ НАРУЖНЫХ СТЕН ИЗ БАЗАЛЬТОВОГО ВОЛОКНА ТОЛЩ. 30мм ВЕРХ. И ТОЛЩ. 70мм . НИЖ. СЛОЕМ ПЛОТНОСТЬ ВЕРХНОГО СЛОЯ ρ=80 кг/м³, ПЛОТНОСТЬ НИЖНОГО СЛОЯ ρ=37 кг/м³, ТЕПЛОПРОВОДНОСТЬ λ = 0.035-0,040Вт/МК
2. ՊԱՏՈՒՀԱՆՆԵՐԻ ԵՎ ԴՌՆԵՐԻ ԲԱՑՎԱԾՔՆԵՐՈՒՄ ՆԵՐԴՆԱԿՆԵՐԸ ՊԵՏՔ Է ԼԻՆԵՆ ԱՄԲՈՂՋԱԿԱՆ: ПОДУШКИ ИЗ МИНЕРАЛЬНОЙ ВАТЫ В ПРОЕМАХ ОКОН И ДВЕРЕЙ ДОЛЖНЫ БЫТЬ ЦЕЛЬНЫМИ
3. ՋԵՐՄԱՄԵԿՈՒՍԻՉ ՆԵՐԴՆԱԿՆԵՐԸ ՏԵՂԱԴՐՎՈՒՄ ԵՆ ԻՐԱՐ ԿԻՊ ՀՊՎԱԾ: ԵԹԵ ԱՌԱՋԱՆՈՒՄ Է 2ՄՄ ԵՎ ԱՎԵԼ ԲԱՑՎԱԾՔ, ԱՅՆ ԱՆՀՐԱԺԵՇՏ Է ԼՑՆԵԼ ՆՈՒՅՆ ՋԵՐՄԱՄԵԿՈՒՍԻՉ ՆՅՈՒԹՈՎ/ТЕПЛОИЗОЛЯЦИОННЫЕ ПОДУШКИ УСТАНАВЛИВАЮТСЯ ВПРИТЫК ДРУГ К ДРУГУ.
4. ՊԱՏԻ ՄԵՋ ԽՑԱՔՈՒԹԱԿՆԵՐԻ ԽԱՐԽՄԱՆ ԽՈՐՈՒԹՅՈՒՆԸ ՊԵՏՔ Է ԼԻՆԻ 6-9 ՍՄ/ ГЛУБИНА ДЛЯ ДЮБЕЛЕЙ ДОЛЖНА БЫТЬ 6-9ММ
5. ՍՈՍՆՁԵԼՈՒՑ ՀԵՏՈ 72 ԺԱՄ ԱՆՑ ՋԵՐՄԱՄԵԿՈՒՍԻՉԸ ԱՄՐԱՑՆԵԼ ՊԱՏԻՆ ԽՑԱՔՈՒԹԱԿՆԵՐՈՎ, ԸՍՏ ՏՐՎԱԾ ՍԽԵՄԱՅԻ՝ ՅՈՒՐԱՔԱՆՉՅՈՒՐ ՍԱԼ ԱՄՐԱՑՆՈՒՄ ԵՆՔ 5 ԽՑԱՔՈՒԹԱԿՆԵՐՈՎ, ԿԵՆՏՐՈՆԱԿԱՆ ՄԱՍՈՒՄ ՄԵՏԱՂԱԿԱՆ ՄԻՋՈՑՈՎ:
6. ԽՑԱՔՈՒԹԱԿՆԵՐԸ ԱՄՐԱՑՎՈՒՄ ԵՆ ԱՄՐԱՆԱՑԱՆՑԻՆ/ДЮБЕЛИ ПРИКРЕПЛЯЮТСЯ К АРМОСЕТКЕ
7. ԲՈԼՈՐ ԱՆԿՅՈՒՆՆԵՐԸ ՊԱՐՏԱԴԻՐ ՈՒԺԵՂԱՑՎՈՒՄ ԵՆ ՈՉ ՄԵՏԱՂԱԿԱՆ ՑԱՆՑՈՎ/ВСЕ УГЛЫ ДОЛЖНЫ БЫТЬ УСИЛЕНЫ НЕ МЕТАЛЛИЧЕСКОЙ СЕТКОЙ

ՊԱՅՄԱՆԱԿԱՆ ՆՇԱՆՆԵՐ/ УСЛОВНЫЕ ОБОЗНАЧЕНИЯ

⊗	Խցաքուրակ պլաստմասե 5-8 հատ/մ² Φ 14, L=150մմ ДЮБЕЛЬ ПЛАСТМАССОВЫЙ 5-8 шт/м² Φ 14, L=150мм
⊗	Խցաքուրակ մետաղական 5-8 հատ/մ² Φ 14, L=150մմ ДЮБЕЛЬ МЕТАЛЛИЧЕСКИЙ 5-8 шт/м² Φ 14, L=150мм
▨	Ջերմամեկուսիչ բազալտե մանրաթելային սալերով d=30 մմ, ρ=80 կգ/խմ,λ = 0,035-0,040 Վտ/մ Կ Утеплитель базальтовым волокном d=30 мм, ρ=80 кг/м³,λ ≤ 0,035-0,040 Вт/м К

ԾՐԱԳՐԻ ԱՌԱՋԱԴՐԱՆՔ ЗАДАНИЕ ПРОЕКТА ՀՀՄՊՀ-ԳՀԾՁԲ-22/34			ԱՐԱՐԱՏԻ ՄԱՐԶԻ ՎԵԴԻ ՀԱՄԱՅՆՔԻ ԳՈՌԱՎԱՆ ԲՆԱԿԱՎԱՅՐԻ ՄԱՆԿԱՊԱՐՏԵԶԻ ԿԱՌՈՒՑՄԱՆ ՆԱԽԱԳԻԾ/Проект строительства детского сада поселка Гораван, общины Веди, Араратского марза			
ԳԾԵՑ Начертил	Ս. ԵՍԱՅԱՆ С. Есаян		ՃԱՐՏԱՐԱՊԵՏԱԿԱՆ ԼՈՒԾՈՒՄՆԵՐ Архитектурные Решения	ՓՈՒԼ Стадия	ԹԵՐԹ Лист	ԹԵՐԹԵՐ Листов
ՆԱԽԱԳԾ. Проектир	Տ. ԱՐԱՄՍԱՐՅԱՆ Т. Арасарян			ԱՆ	ճL-30/A-30	36
ՆԱԽԳԼԽ ԳԼԽ.ՃԱՐՏ.	Թ. ԱՄԱՅԱԿՅԱՆ Т. Амаякян		ԱՐՏԱՔԻՆ ՊԱՏԵՐԻ ՋԵՐՄԱՄԵԿՈՒՍԱՑՈՒՄ УТЕПЛЕНИЯ ВНЕШНЫХ СТЕН			
ՊԱՇՏՈՆ Должность	ԱԶԳԱՆՈՒՆ Имя, Фамилия	ՍՏՈՐԱԳ. Подпись				

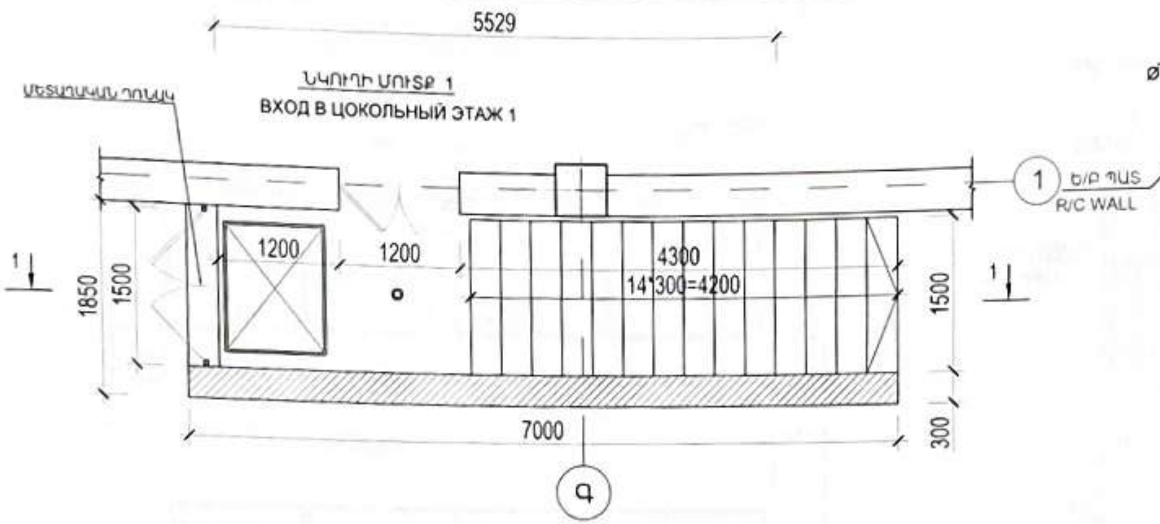

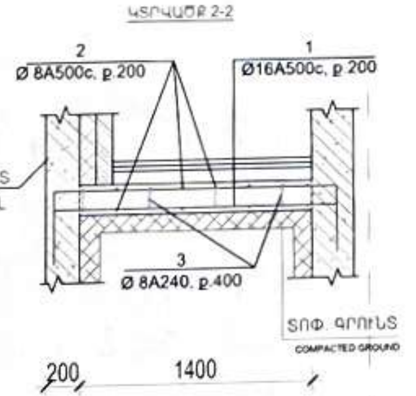

ՄԱՆՐԱՄԱՍՆԵՐԻ ՏԵՂԵԿԱԳԻՐ

Դիրք	Էսքիզ	
1	650 — 1700 — 650	L=3000, 84 Հատ
3	110, 80	L=270

ՄԵՏԱՂԱԿԱՆ ԴՌՆԱԿ
МЕТАЛ. ДВЕРЬ

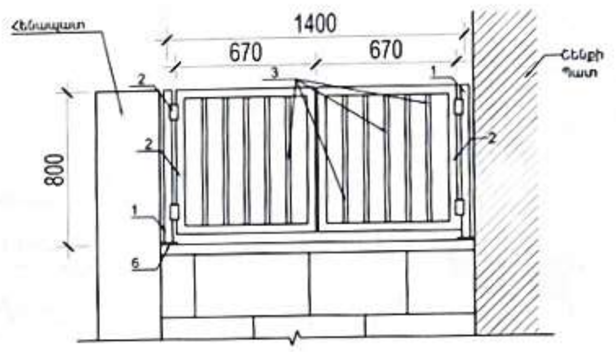

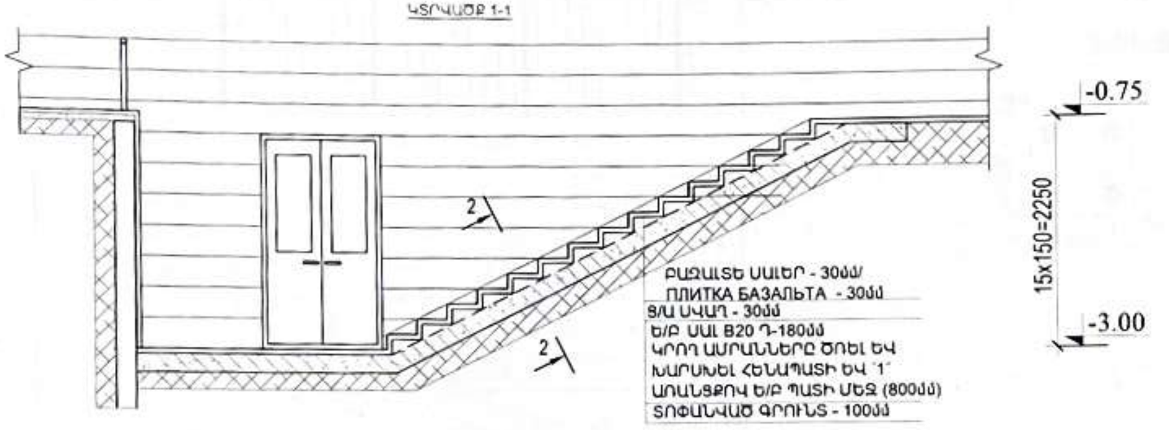

ԴՌՆԱԿԻ ՏԱՐՐԵՐԻ ՄԱՍՆԱԳԻՐ СПЕЦИФИКАЦИЯ ЭЛЕМЕНТОВ МЕТАЛ. КАЛИТКИ

Հ/Հ N/N	Պրոֆիլ ПРО-ФИЛЬ	ԱՆՎԱՆՈՒՄԸ НАИМЕНОВАНИЕ	Չափ միավ. ЕД.ИЗМ	Քանակ КОЛ-ВО	Քաշը կգ/МАССА КГ Միավ. Ч/ед.	Ընդհ. Всего
1	60x4	Մետ. խողովակ L=800/ Металл. труба	գմ/пм	1.6	6.8	10.9
2	40x4	Մետ. խողովակ L=700/ Металл. труба	գմ/пм	5.6	4.3	24.1
3	20x3	Մետաղ. խողովակ/ Металл. труба	գմ/пм	7.0	1.08	7.6
4		Ծխնի/Петля	հատ/шт.	4		
5		Փական-փականք	լ-կ	3		
6	200x20	Ամրացման դետալ	հատ/шт	2	0.63	1.26
7	Φ16	Մետաղյա ձող L=150/Металл. стержень	գմ/пм	1.2	1.375	1.7
		ԸՆԴԱՄԵՆԸ/ ВСЕГО				45.5

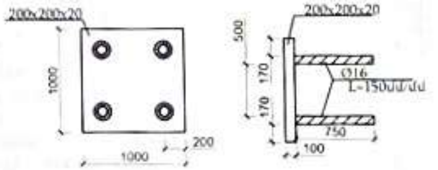

ՆՅՈՒԹԻ ԾԱԽՍԸ ՆԿՈՒՂԻ ՄՈՒՏՔ 1 ՀԱՄԱՐ/РАСХОД МАТЕРИАЛОВ - ВХОД В ПОДВАЛ 1

1. ԵՐԿԱԹ/ԲԵՏՈՆԵ ՍԱԼ B20 ԴԱՍԻ 180մմ/Ж/Б ПЛИТА B20 180мм - 2.6մ³/м³
   Ø 16 A500, L=3000, ԸՆԴՀԱՆՈՒՐ ԵՐԿԱՐՈՒԹՅՈՒՆԸ/ОБЩ. ДЛИНА - 252.0 գծ.մ/п.м.
   Ø 8 A240, ԸՆԴՀԱՆՈՒՐ ԵՐԿԱՐՈՒԹՅՈՒՆԸ/ОБЩ. ДЛИНА - 134.4 գծ.մ/п.м.
2. ՑԵՄԵՆՏԱՎԱԶԵ ՍՎԱՂ 30մմ ՀԱՍ./ШТУКАТУРКА ЦЕМ.ПЕСЧ. Р-РОМ 30мм - 40.4մ²/м²
3. ԲԱԶԱԼՏԵ ՍԱԼԵՐ ՀԱՐԹԱԿՆԵՐԻ ՊԱՏԵՐԻ ՀԱՄԱՐ 30մմ ՀԱՍ. БАЗАЛЬТОВАЯ ПЛИТКА ДЛЯ ПЛОЩАДОК И СТЕН ТОЛЩ. 30мм - 28.2մ²/м²
4. ԲԱԶԱԼՏԵ ՍԱԼԵՐ ԱՍՏԻՃԱՆՆԵՐԻ ԵՎ ՀԱՏԱԿԻ ՀԱՄԱՐ 30մմ ՀԱՍ. БАЗАЛЬТОВАЯ ПЛИТКА ДЛЯ ЛЕСТНИЦ И ПОЛОВ ТОЛЩ. 30мм - 12.2մ²/м²
5. ԲԱԶԱԼՏԵ ԳԼԽԱԴԻՐ 40 մմ ՀԱՍ. БАЗЛЬТОВОЕ ОГОЛОВЬЕ ТОЛЩ. 40мм - 8.4 գծմ/п.м.
6. ԱԼՅՈՒՄԻՆԵ ԲՌՆԱՁՈՂ АЛЮМИНИЕВЫЕ ПОРУЧНИ - 6.0գծ.մ/п.м.

ԾՐԱԳՐԻ ԱՌԱՋԱԴՐԱՆՔ ЗАДАНИЕ ПРОЕКТА` ՀՀԱՄԿՀ-ԳՀԾՁԲ-22/34			ԱՐԱՐԱՏԻ ՄԱՐԶԻ ՎԵԴԻ ՀԱՄԱՅՆՔԻ ԳՈՌԱՎԱՆ ԲՆԱԿԱՎԱՅՐԻ ՄԱՆԿԱՊԱՐՏԵԶԻ ԿԱՌՈՒՅՄԱՆ ՆԱԽԱԳԻԾ/Проект строительства детского сада поселка Гораван, общины Веди, Араратского марза			
ԳԼԽ.Ճ. Начертил.	Մ. ԵՍԱՅԱՆ С. Есаян		ՃԱՐՏԱՐԱՊԵՏԱԿԱՆ ԼՈՒԾՈՒՄՆԵՐ Архитектурные Решения	Փուլ Стадия	Թերթ Лист	Թերթեր Листов
Նախագծ. Проектир.	Տ. ԱՂԱՍԱՐՅԱՆ Т. Агасарян			ԱՆ	ՃԼ-31/Ա-31	36
ՆԳՃՐԱՆ	Թ. ԱՄԱՅԱԿՅԱՆ Т. Амаякян		ՆԿՈՒՂԱՅԻՆ ՀԱՐԿԻՑ ԵԼՔԵՐ/ВЫХОДЫ ИЗ ПОДВАЛЬНОГО ЭТАЖА			
Պաշտոն Должность	Ազգանուն Имя, Фамилия	Ստորագ. Подпись				

ՆԿՈՒՂԻ ՄՈՒՏՔ 2
ВХОД В ЦОКОЛЬНЫЙ ЭТАЖ 2

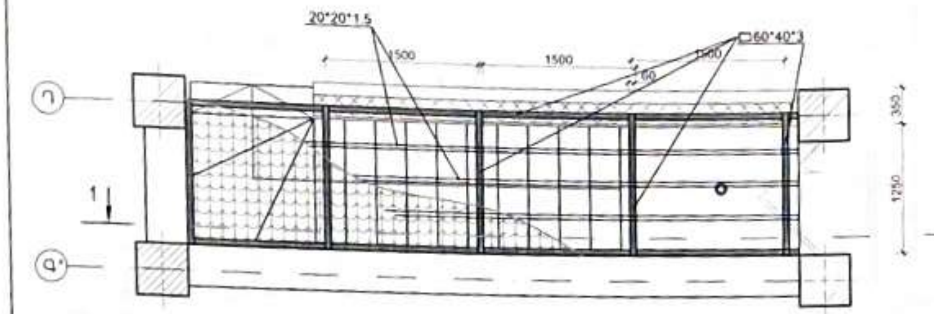

ԿՏՐՎԱԾՔ 1-1

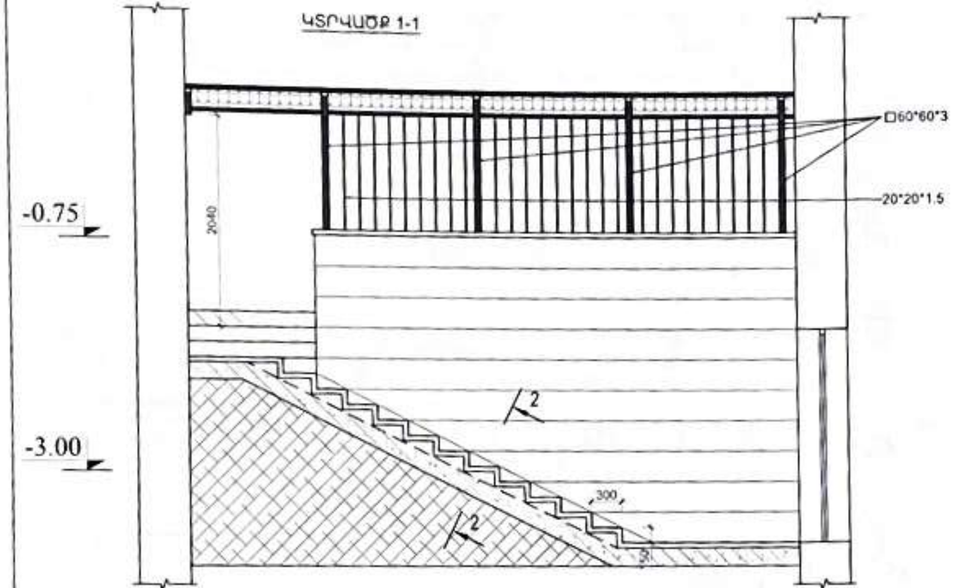

ԿՏՐՎԱԾՔ 2-2

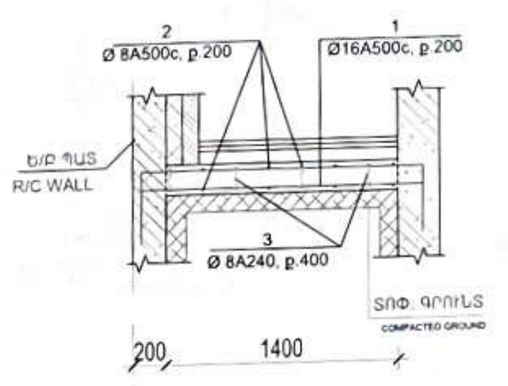

ՄԱՆՐԱՄԱՍՆԵՐԻ ՏԵՂԵԿԱԳԻՐ

Դիրք	Էսքիզ	
1	650 1700 650	L=3000 84 Հատ
3	110 80	L=270

ԴԵՏԱԼ/ДЕТАЛЬ

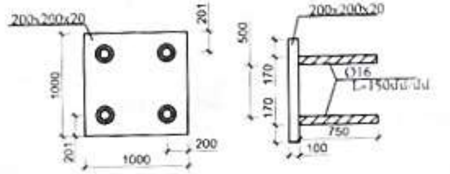

Մետ. կոնստրուկցիա/ металл.конструкция							
Հ/Հ N/П	ԳՈՍՏ/ГОСТ	Չափսերը/ Размер (մմ/мм)	Հաստ./ Тол (δ)	1գ/մ ի քաշը(կգ)/ Масса 1м/кг	Երկ./Дл. (մմ/мм) L	Քանակ/ Количество (hատ/шт)	Ընդ. Քաշը (կգ)/Об вес(кг)
Մետ. կոնստրուկցիա/металл конструкция						1	162.5
1	ГОСТ 8645-68	60x40	5	4.3	35100	-	151
2	ГОСТ 19903-2015	200x200	20	-	-	10	6.3
3	ГОСТ 5781-82	16		1.375	150	40	8.3
4	ГОСТ 8639-82	20x20	1.5	0.841	4530	3	11.5
Ընդամենը խող./Сума тр.							151
Ընդամենը մետ. թիթեղ/Сума метал. лист							11.5

ՆՅՈՒԹԻ ԾԱԽՍԸ ՆԿՈՒՂԻ ՄՈՒՏՔ 2 ՀԱՄԱՐ

1. ԵՐԿԱԹ/ԲԵՏՈՆԵ ՍԱԼ B20 ԴԱՍԻ 180մմ/ ЖБ ПЛИТА - 2.6մ³
   Ø 16 A500, L=3000, ԸՆԴՀԱՆՈՒՐ ԵՐԿԱՐՈՒԹՅՈՒՆԸ - 252.000 գծ.մ
   Ø 8 A240, ԸՆԴՀԱՆՈՒՐ ԵՐԿԱՐՈՒԹՅՈՒՆԸ - 134.4 գծ.մ
2. ՑԵՄԵՆՏԱՎԱԶԵ ՍԿԱԴ/ЦП СЛОЙ 30մմ ՀԱՍՏ. - 44.6մ²
3. ԲԱԶԱԼՏԵ ՍԱԼԵՐ ՀԱՐԹԱԿՆԵՐ ՊԱՏԵՐԻ ՀԱՄԱՐ 30մմ ՀԱՍՏ./ОБЛИЦОВКА БАЗАЛЬТОВЫМИ ПЛИТАМИ - 36.6մ²
4. ԲԱԶԱԼՏԵ ՍԱԼԵՐ ԱՍՏԻՃԱՆՆԵՐԻ ԵՎ ՀԱՏԱԿԻ ՀԱՄԱՐ 30մմ ՀԱՍՏ./ОБЛИЦОВКА БАЗАЛЬТОВЫМИ ПЛИТАМИ - 8.0մ²
5. ԲԱԶԱԼՏԵ ԳԼԽԱԴԻՐ 40 մմ ՀԱՍՏ. - 4.8գծմ
6. ԱԼՅՈՒՄԻՆԵ ԲՌՆԱՁՈՂ /ПЕРИЛЛА ИЗ АНОДИРОВАННОГО АЛЮМИНИЯ - 6.0գծ.մ
7. ՔԱՌԱՆԿՅՈՒՆ ՓՈՂԵՆԵՐԿՎԱԾ ԽՈՂՈՎԱԿ ՀԻՄՆԱԿՄԱՍԻ 60X60X3/ТРУБА КВАДРАТНАЯ - 22.2 մ/M
8. ՔԱՌԱՆԿՅՈՒՆ ՓՈՂԵՆԵՐԿՎԱԾ ԽՈՂՈՎԱԿ ԿԱՎԱՐԱՄԱԾԻ 20X20X1,5/ТРУБА КВАДРАТНАЯ - 28.0 մ/M
9. ՔԱՌԱՆԿՅՈՒՆ ՓՈՂԵՆԵՐԿՎԱԾ ԽՈՂՈՎԱԿ ԴԵԿՈՐԱՏԻՎ 20X20X3/ТРУБА КВАДРАТНАЯ - 33.3 մ/M
10. ԱՆԿՅՈՒՆԱԿ ՓՈՂԵՆԵՐԿՎԱԾ ԽՈՂՈՎԱԿ 75X50X5/УГОЛОК - 6.0 մ/M
11. ՄԵՏԱՂԱԿԱՂՄԻՆԴՐ/ МЕТАЛ. ЧЕРЕПИЦА - 11.0 մ²

ԾՐԱԳՐԻ ԱՌԱՋԱԴՐԱՆՔ ЗАДАНИЕ ПРОЕКТА՝ ՀՀԱՄԿՀ-ԳՀԾԶԲ-22/34				ԱՐԱՐԱՏԻ ՄԱՐԶԻ ՎԵԴԻ ՀԱՄԱՅՆՔԻ ԳՈՌԱՎԱՆ ԲՆԱԿԱՎԱՅՐԻ ՄԱՆԿԱՊԱՐՏԵԶԻ ԿԱՌՈՒՑՄԱՆ ՆԱԽԱԳԻԾ/Проект строительства детского сада поселка Гораван, общины Веди, Араратского марза			
ԳԾԵՏ Начертил	Ս. ԵՍԱՅԱՆ С. Есаян			ՃԱՐՏԱՐԱՊԵՏԱԿԱՆ ԼՈՒԾՈՒՄՆԵՐ Архитектурные Решения	ՓՈՒԼ Стадия	ԹԵՐԹ Лист	ԹԵՐԹԵՐ Листов
ՆԱԽԱԳԾ. Проектир	Տ. ԱՂԱՍԱՐՅԱՆ Т. Агасарян				ԱՆ	ԺԼ-32/А-32	36
ՆԳԱ/ГАП	Թ. ՀԱՄԱՅԱԿՅԱՆ Т. Амаякян			ՆԿՈՒՂԱՅԻՆ ՀԱՐԿԻՑ ԵԼՔԵՐ/ВЫХОДЫ ИЗ ПОДВАЛЬНОГО ЭТАЖА	energia		
ՊԱՇՏՈՆ Должность	ԱԶԳԱՆՈՒՆ Имя, Фамилия	ՍՏՈՐԱԳ. Подпись					

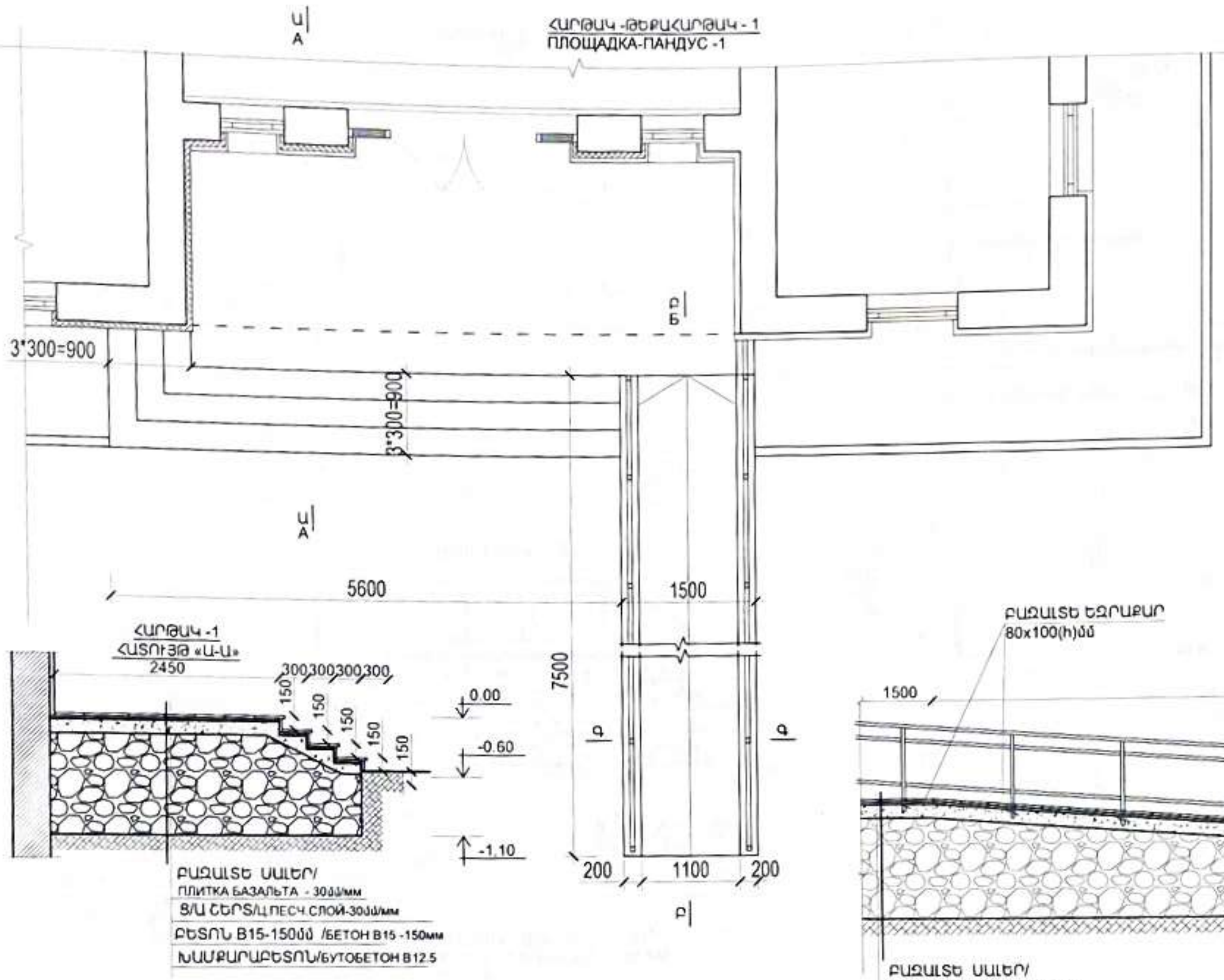

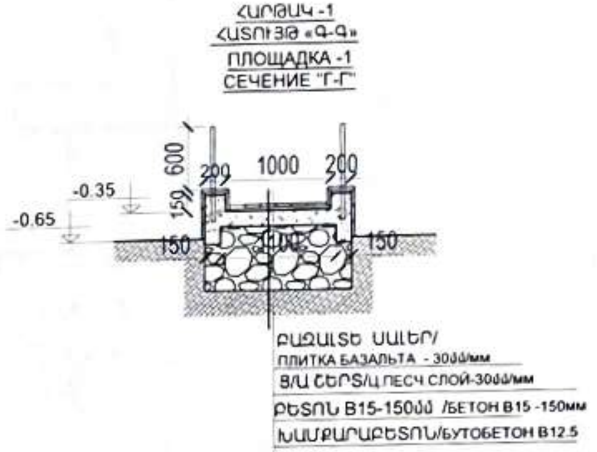

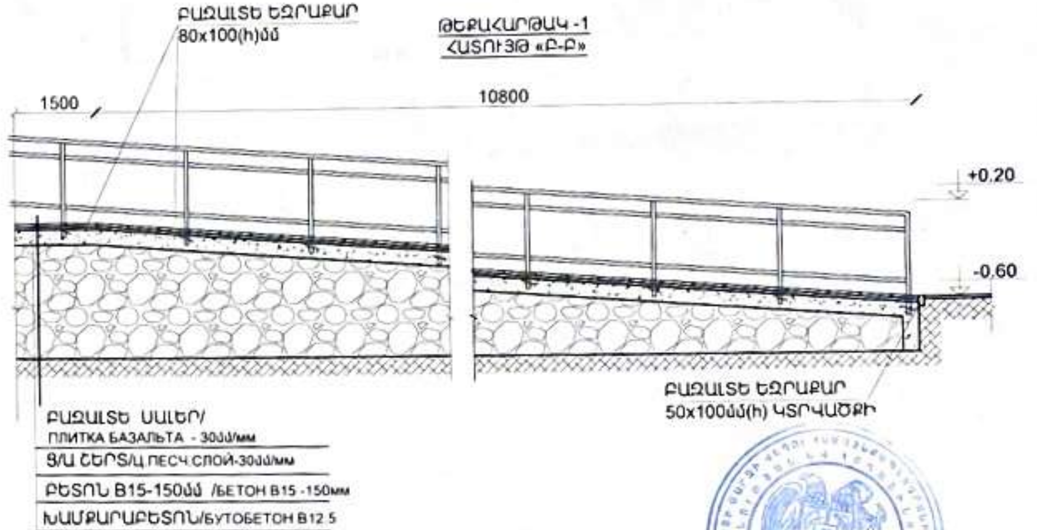

ՆՅՈՒԹԻ ԾԱԽՍԸ ՀԱՐԹԱԿ ԵՎ ԹԵՔԱՀԱՐԹԱԿ 1-Ի ՀԱՄԱՐ
РАСХОД МАТЕРИАЛОВ ПЛОЩ. И ПАНДУС 1

1. ՀՈՂԻ (III ԿԱՐԳ) ՓՈՐՈՒՄ ԵՎ ՏԵՂԱՓՈԽՈՒՄ / КОПАНИЕ И ПЕРЕНОС ЗЕМЛИ - 15.25 մ^3
2. ԽԱՄՔԱՐԱԲԵՏՈՆ / БУТОБЕТОН B 12.5 ԴԱՍԻ* - 29.6մ^3
3. ԲԵՏՈՆ/БЕТОН B15 ԴԱՍԻ 150մմ - 2.4 մ^3
4. ՑԵՄԵՆՏԱՎԱԶԵ ՍԿԱՂ / Ц/П СЛОЙ 30մմ ՀԱՍՏ - 39.3մ^2
5. ԲԱԶԱԼՏԵ ՍԱԼԵՐ ՀԱՐԹԱԿՆԵՐԻ ԵՎ ԱՍՏԻՃԱՆՆԵՐԻ ՀԱՄԱՐ 30մմ ՀԱՍՏ. /БАЗАЛЬТОВЫЕ ПЛИТЫ ДЛЯ ПЛОЩАДКИ И СТУПЕНЕЙ - 27.3մ^2
6. ԲԱԶԱԼՏԵ ՍԱԼԵՐ ՀԱՐԹԱԿՆԵՐԻ ԵՎ ԱՍՏԻՃԱՆՆԵՐԻ ԿՈՂԱՅԻՆ ՄԱՍԵՐԻ ՀԱՄԱՐ 30մմ ՀԱՍՏ. /БАЗАЛЬТОВЫЕ ПЛИТЫ ДЛЯ БОКОВЫХ ЧАСТЕЙ ПЛОЩАДКИ - 12.0մ^2
7. ՄԵՏԱՂԱԿԱՆ ԱՆԿԵՐՆԵՐ /МЕТАЛЛИЧЕСКИЕ АНКЕРЫ Ф=10մմ, L=150մմ, Ք.400մմ - 2.0կգ
8. ԲԱԶԱԼՏԵ ԵԶՐԱՔԱՐ/ /БАЗАЛЬТОВЫЙ БОРДЮР 80x100մմ(h) ԿՏՐՎԱԾՔԻ - 8.4գմ
9. ՓՈՇԵՆԵՐԿՎԱԾ ՃԱՂԵՃԱՐԻ ՏԵՂԱԴՐՈՒՄ - 16.0 գմ

ԾՐԱԳՐԻ ԱՌԱՋԱԴՐԱՆՔ ЗАДАНИЕ ПРОЕКТА` ՀՀԱՄԿՀ-ԳՀԾՁԲ-22/34			ԱՐԱՐԱՏԻ ՄԱՐԶԻ ՎԵԴԻ ՀԱՄԱՅՆՔԻ ԳՈՌԱՎԱՆ ԲՆԱԿԱՎԱՅՐԻ ՄԱՆԿԱՊԱՐՏԵԶԻ ԿԱՌՈՒՑՄԱՆ ՆԱԽԱԳԻԾ/Проект строительства детского сада поселка Горaван, общины Веди, Араратского марза		
ԳԾԵՑ Начертил	Ա. ԵՍԱՅԱՆ С. Есаян		ՃԱՐՏԱՐԱՊԵՏԱԿԱՆ ԼՈՒԾՈՒՄՆԵՐ Архитектурные Решения	ՓՈՒԼ Стадия: ԱՆ	ԹԵՐԹ Лист: ԲԼ-33/Ա-33
ՆԱԽԱԳԾ. Проектир	Տ. ԱՂԱՍԱՐՅԱՆ Т. Агасарян				ԹԵՐԹԵՐ Листов: 36
ՆԳԱ/ГАП	Թ. ՀԱՄԱՅԱՆ Т. Амаякян		ՀԱՐԹԱԿ-1, ԹԵՔԱՀԱՐԹԱԿ 1/ ПЛОЩАДКА-1, ПАНДУС-1		
ՊԱՇՏՈՆ Должность	ԱԶԳԱՆՈՒՆ Имя, Фамилия	ՍՏՈՐԱԳ. Подпись			

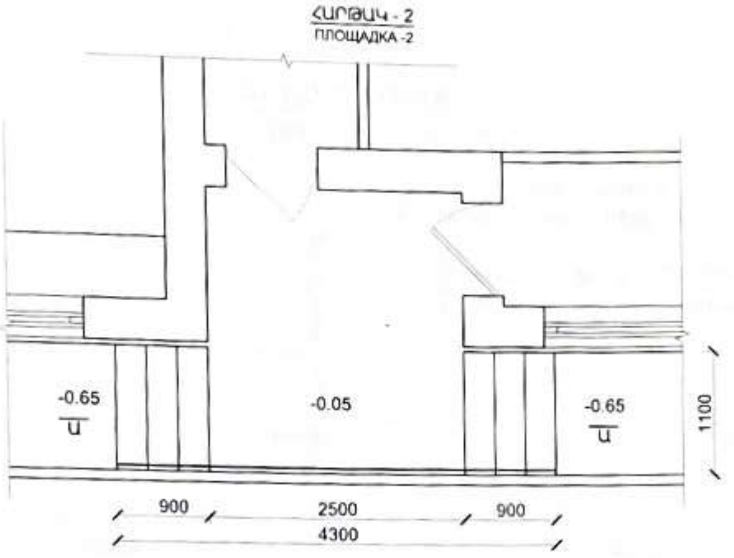

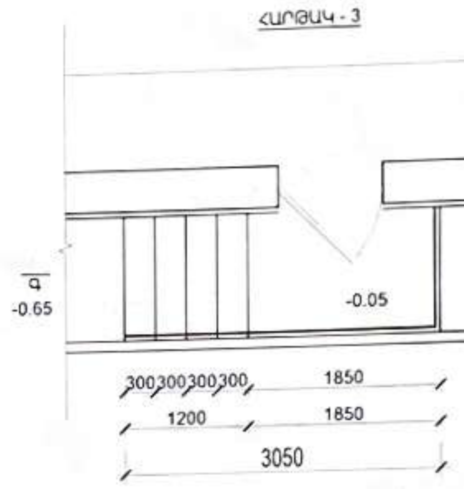

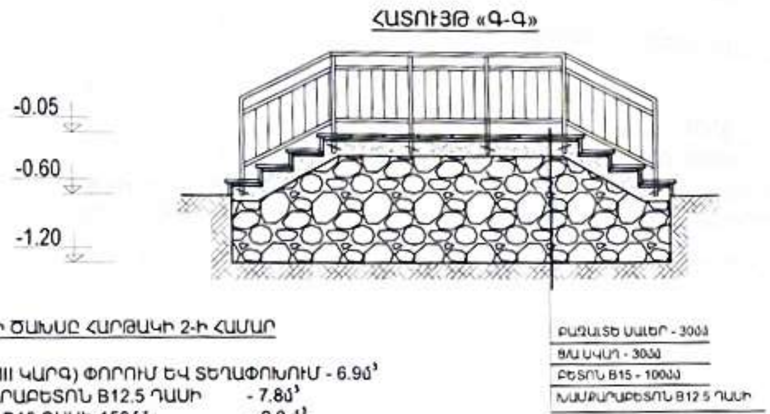

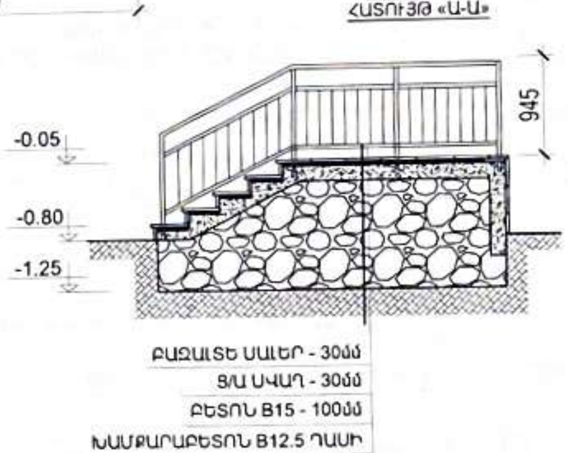

ՆՅՈՒԹԻ ԾԱԽՍԸ ՀԱՐԹԱԿԻ 2-Ի ՀԱՄԱՐ

1. ՀՈՂԻ (III ԿԱՐԳ) ՓՈՐՈՒՄ ԵՎ ՏԵՂԱՓՈԽՈՒՄ - 6.9մ³
2. ԽԱՄՔԱՐԱԲԵՏՈՆ B12.5 ԴԱՍԻ - 7.8մ³
3. ԲԵՏՈՆ B15 ԴԱՍԻ 150մմ - 2.0 մ³
4. ՑԵՄԵՆՏԱՎԱԶԵ ՍԿԱՂ 30մմ ՀԱՍ. - 49.0մ²
5. ԲԱԶԱԼՏԵ ՍԱԼԵՐ ՀԱՐԹԱԿՆԵՐԻ ԵՎ ԱՍՏԻՃԱՆՆԵՐԻ ՀԱՄԱՐ 30մմ ՀԱՍ. -9.0մ²
6. ԲԱԶԱԼՏԵ ՍԱԼԵՐ ՀԱՐԹԱԿՆԵՐԻ ԿՈՂԱՅԻՆ ՄԱՍԵՐԻ ՀԱՄԱՐ 30մմ ՀԱՍ. - 26.5մ²
7. ՄԵՏԱՂԱԿԱՆ ԱՆԿԵՐՆԵՐ Φ=10մմ, L=150մմ, Ք.400մմ - 5.0կգ
8. ԲԱԶԱԼՏԵ ԵԶՐԱՔԱՐ 50x100մմ(h) ԿՏՐՎԱԾՔԻ - 1.2գմ
9. ՓՈՇԵՆԵՐԿՎԱԾ ՃԱՂԱՇԱՐԻ ՏԵՂԱԴՐՈՒՄ - 3.3 գմ

ՆՅՈՒԹԻ ԾԱԽՍԸ ՀԱՐԹԱԿԻ 3-Ի ՀԱՄԱՐ /2հատ/

1. ՀՈՂԻ (III ԿԱՐԳ) ՓՈՐՈՒՄ ԵՎ ՏԵՂԱՓՈԽՈՒՄ -1.65մ³
2. ԽԱՄՔԱՐԱԲԵՏՈՆ B12.5 ԴԱՍԻ - 7.0մ³
3. ԲԵՏՈՆ B15 ԴԱՍԻ 150մմ - 1.44 մ³
4. ՑԵՄԵՆՏԱՎԱԶԵ ՍԿԱՂ 30մմ ՀԱՍ. - 7.5 մ²
5. ԲԱԶԱԼՏԵ ՍԱԼԵՐ ՀԱՐԹԱԿՆԵՐԻ ԵՎ ԱՍՏԻՃԱՆՆԵՐԻ ՀԱՄԱՐ 30մմ ՀԱՍ. - 3.7մ²
6. ԲԱԶԱԼՏԵ ՍԱԼԵՐ ՀԱՐԹԱԿՆԵՐԻ ԿՈՂԱՅԻՆ ՄԱՍԵՐԻ ՀԱՄԱՐ 30մմ ՀԱՍ. - 3.8 մ²
7. ՄԵՏԱՂԱԿԱՆ ԱՆԿԵՐՆԵՐ Φ=10մմ, L=150մմ, Ք.400մմ -1.5 կգ
8. ԲԱԶԱԼՏԵ ԵԶՐԱՔԱՐ 50x100մմ(h) ԿՏՐՎԱԾՔԻ - 2.4 գմ
9. ՓՈՇԵՆԵՐԿՎԱԾ ՃԱՂԱՇԱՐԻ ՏԵՂԱԴՐՈՒՄ - 15.0 գմ

ԾՐԱԳՐԻ ԱՌԱՋԱԴՐԱՆՔ ЗАДАНИЕ ПРОЕКТА' ՀՀԱՄԿՀ-ԳՀԾԶԲ-22/34	ԱՐԱՐԱՏԻ ՄԱՐԶԻ ՎԵԴԻ ՀԱՄԱՅՆՔԻ ԳՈՌԱՎԱՆ ԲՆԱԿԱՎԱՅՐԻ ՄԱՆԿԱՊԱՐՏԵԶԻ ԿԱՌՈՒՑՄԱՆ ՆԱԽԱԳԻԾ/Проект строительства детского сада поселка Гораван, общины Веди, Араратского марза	
ԳԾԵՑ Начертил — Ս. ԵՍԱՅԱՆ С. Есаян	ՃԱՐՏԱՐԱՊԵՏԱԿԱՆ ԼՈՒԾՈՒՄՆԵՐ Архитектурные Решения	ՓՈՒԼ Стадия: ԱՆ; ԹԵՐԹ Лист: ՃԼ-34/Ա-34; ԹԵՐԹԵՐ Листов: 36
ՆԱԽԱԳԾ Проектир. — Տ. ԱՂԱՍԱՐՅԱՆ Т. Агасарян		
ՆԳԱ/ГАП — Թ. ՀԱՄԱՅԱԿՅԱՆ Т. Амаякян	ՀԱՐԹԱԿ-2, ՀԱՐԹԱԿ-3 ПЛОЩАДКА-2, ПЛОЩАДКА-3	
ՊԱՇՏՈՆ Должность — ԱԶԳԱՆՈՒՆ Имя, Фамилия — ՍՏՈՐԱԳ Подпись		

ԱՊԱԿԵ ՀՈՎԱՐ
СТЕКЛЯННЫЙ КОЗЫРЕК

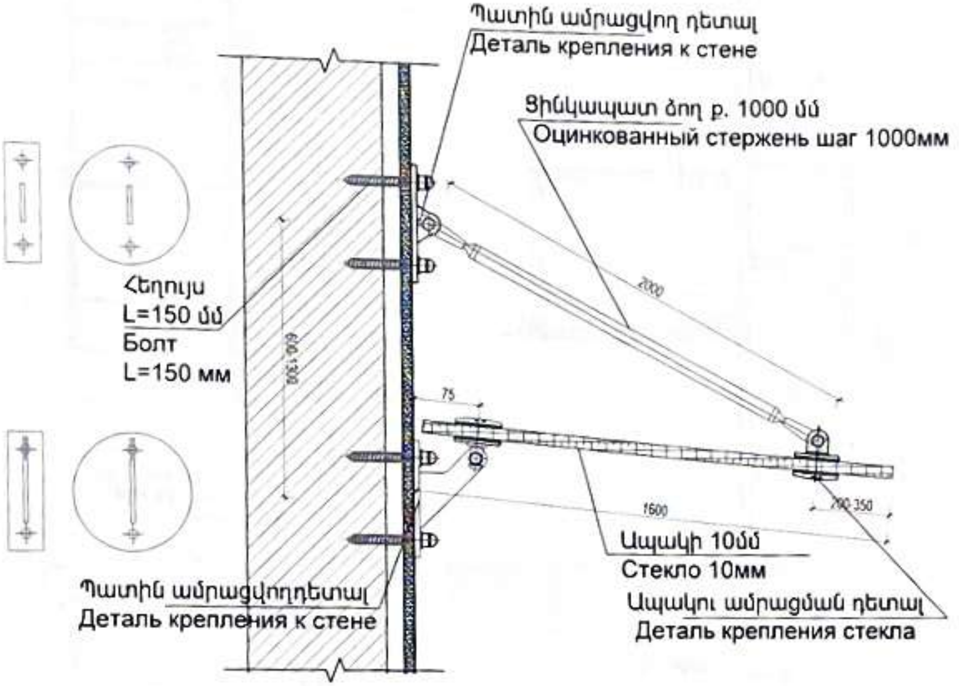

ՄԱՍՆԱԳԻՐ ՄԵԿ ԷԼԵՄԵՆՏԻ ՀԱՄԱՐ
СПЕЦИФИКАЦИЯ ДЛЯ ОДНОГО ЭЛЕМЕНТА

	ԹՐԾԱԾ ԱՊԱԿԵ ՀՈՎԱՐ 4000*1600/СТЕКЛЯННЫЙ КОЗЫРЕК 3000*1600		1 հատ
1	Հովարի կառուցում թրծած ապակուց 8 մմ, 3000*1600 մմ/ Изготовление козырька из кованного стекла 8мм, 3000*1600 мм	քմ кв.м	4.8
2	Ցինկապատ ձող l- 2000 մմ/ Оцинкованный стержень l- 2000 мм	հատ шт	3.0
3	ապակու ամրացման դետալներ/Детали крепления стекла	հատ шт	9.0
4	Պատին ամրացվող դետալներ/Детали крепления к стене	հատ шт	9.0
	ԹՐԾԱԾ ԱՊԱԿԵ ՀՈՎԱՐ 4000*1600/СТЕКЛЯННЫЙ КОЗЫРЕК 1200*1600		1 հատ
1	Հովարի կառուցում թրծած ապակուց 8 մմ, 1200*1600 մմ/ Изготовление козырька из кованного стекла 8мм, 1200*1600 мм	քմ кв.м	2.30
2	Ցինկապատ ձող l- 2000 մմ/ Оцинкованный стержень l- 2000 мм	հատ шт	2.0
3	ապակու ամրացման դետալներ/Детали крепления стекла	հատ шт	4.0
4	Պատին ամրացվող դետալներ/Детали крепления к стене	հատ шт	4.0

ԾՐԱԳՐԻ ԱՌԱՋԱԴՐԱՆՔ ЗАДАНИЕ ПРОЕКТА' ՀՀԱՄԿՀ-ԳՀԾԶԸ-22/34			ԱՐԱՐԱՏԻ ՄԱՐԶԻ ՎԵԴԻ ՀԱՄԱՅՆՔԻ ԳՈՌԱՎԱՆ ԲՆԱԿԱՎԱՅՐԻ ՄԱՆԿԱՊԱՐՏԵԶԻ ԿԱՌՈՒՑՄԱՆ ՆԱԽԱԳԻԾ/Проект строительства детского сада поселка Гораван, общины Веди, Араратского марза		
Գծեց Начертил	Ս. ԵՍԱՅԱՆ С. Есаян		ՃԱՐՏԱՐԱՊԵՏԱԿԱՆ ԼՈՒԾՈՒՄՆԵՐ Архитектурные Решения	Փուլ Стадия / ԱՆ	Թերթ Лист / ԱL-35/A-35 ; Թերթեր Листов / 36
Նախագծ. Проектир	Տ. ԱՐԱՄԱՐՅԱՆ Т. Арасарян				
ԳԱՃԻՊ	Թ. ՀԱՄԱՅԱԿՅԱՆ Т. Амаякян		ՄՈՒՏՔԻ ԱՊԱԿԵ ՀՈՎԱՐ, ՄԱՍՆԱԳԻՐ/ СТЕКЛЯННЫЙ КОЗЫРЕК.СПЕЦИФ.		
Պաշտոն Должность	Ազգանուն Имя, Фамилия	Ստորագ. Подпись			

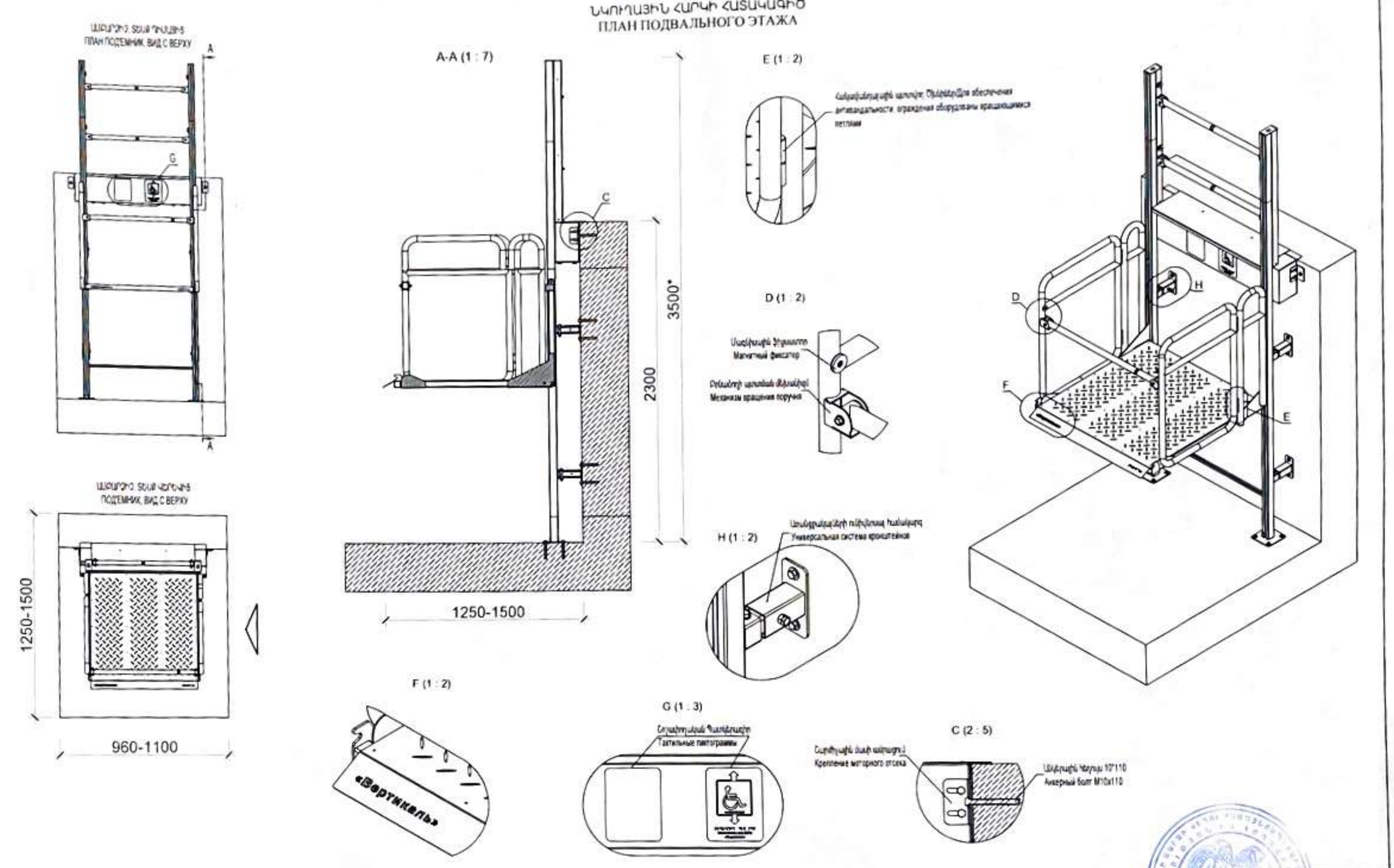

1. Подход к подъемнику надо обеспечить с боковой стороны
2. *- Данные параметры могут быть изменены

ԾՐԱԳՐԻ ՍՈՒԱԶԱԴՐԱՆՔ ЗАДАНИЕ ПРОЕКТА' ՀՀԱՄԿՀ-ԳՀԾԶԲ-22/34			ԱՐԱՐԱՏԻ ՄԱՐԶԻ ՎԵԴԻ ՀԱՄԱՅՆՔԻ ԳՈՌԱՎԱՆ ԲՆԱԿԱՎԱՅՐԻ ՄԱՆԿԱՊԱՐՏԵԶԻ ԿԱՌՈՒՑՄԱՆ ՆԱԽԱԳԻԾ/Проект строительства детского сада поселка Гораван, общины Веди, Араратского марза			
Գծեց Начертил	Ս. Եսայան С. Есаян		ՃԱՐՏԱՐԱՊԵՏԱԿԱՆ ԼՈՒԾՈՒՄՆԵՐ Архитектурные Решения	Փուլ Стадия	Թերթ Лист	Թերթեր Листов
Նախագծ. Проектир	Տ. Աղասարյան Т. Агасарян			ԱՆ	ΔԼ-36/A-36	36
ԳԱԳ/ГАП	Թ. Ամայակյան Т. Амаякян		ՈՒՂՂԱՀԱՅԱՑ ԱՄԲԱՐՁԻՉԻ ՏԵՂԱԴՐՄԱՆ ՍԽԵՄԱ ТИПОВАЯ СХЕМА КРЕПЛЕНИЯ ПОДЪЕМНИКА			
Պաշտոն Должность	Ազգանուն Имя, Фамилия	Ստորագր. Подпись				